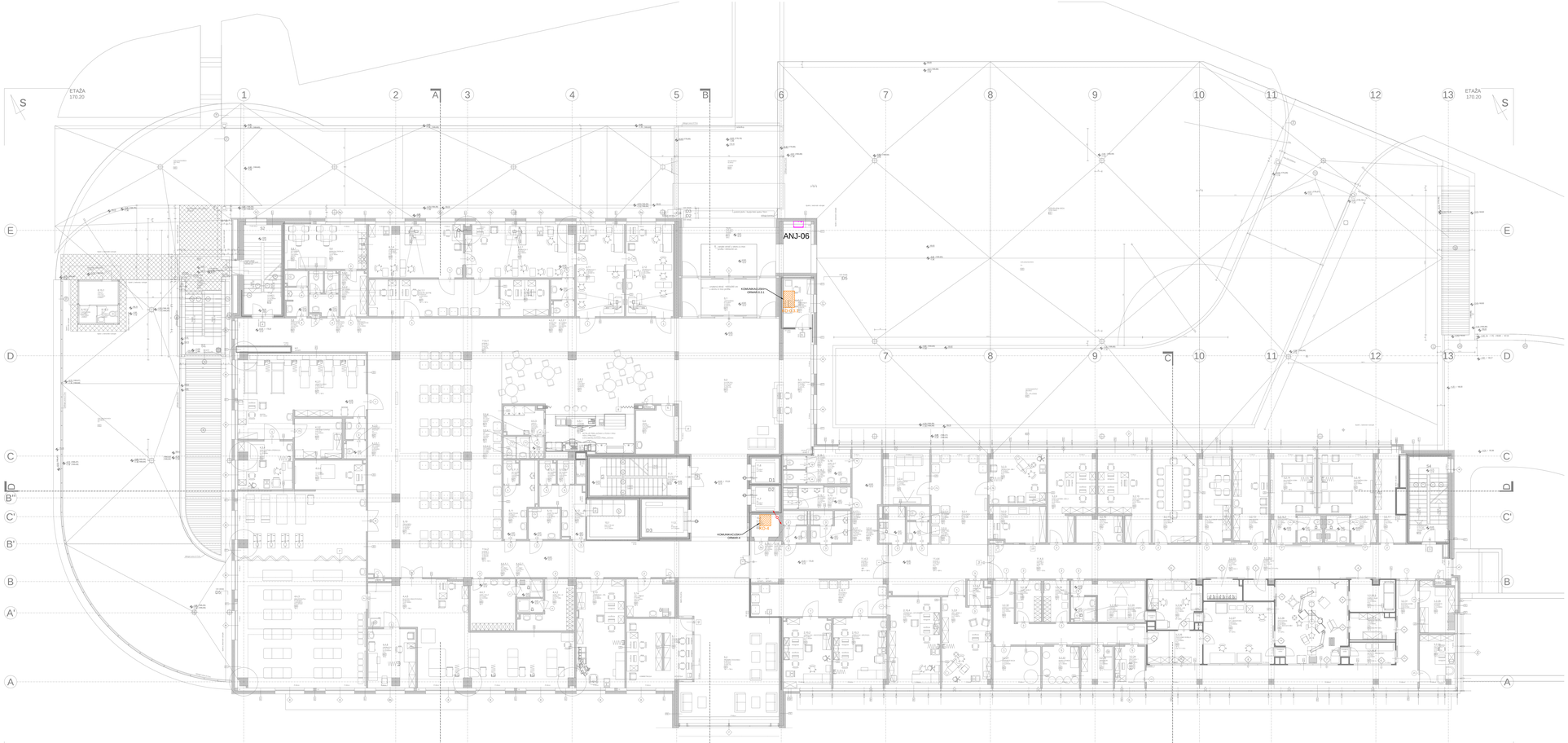

LEGENDA:

Automatska naplatna blagajna

DAMIR KUHARIĆ
rbr4 org.jed.
E 33216
OVLAŠTENI INŽENJER
ELEKTROTEHNIKE

INVESTITOR: ZAGREBAČKI HOLDING D.O.O. Ulica grada Vukovara 41, Zagreb OIB 85184809857			
GLAVNI PROJEKTANT: HIDROTEHNIČKA KOMPLEKSNA RUŠENJE BATEROVIĆ d.d. PODRUŽNICA ZAGREB - SERVISNA JEDINICA ZAGREB Ul. grada Vukovara 41, 10000 ZAGREB			
RAZINA RAZRADE PROJEKTA: IZVEDBENI PROJEKT	STRUKA PROJEKTA: ELEKTROTEHNIČKI PROJEKT		
SADRŽAJ: **Tlocrt - etaža 170.20 - instalacija naplate parkiranja**			
IZ. PROJEKTANT: Andrina Juđnić, DIA			
PROJEKTANT: Damir Kuharić, DIE			
SURADNIK: Željko Fišović, DIE			
SURADNIK:			

F.T.I. D. Projekt d.o.o. V. Bavčara 33 HR-10000 Zagreb tel. 01/2988-528 fax. 01/2988-530 mail:ftid@ftid.hr OIB: 38247477483