

PROCJENA RIZIKA

**U INSTITUCIJI:
VIROVITIČKO – PODRAVSKA ŽUPANIJA**

Trg Ljudevita Patačića 1, 33000 Virovitica



Lipanj 2015.

1. Sadržaj

2. UVOD	4
3. OPĆI PODACI O POSLODAVCU	5
3.1 PODACI O POSLODAVCU	5
3.2 PODACI O OBJEKTIMA NAMIJENJENIMA ZA RAD.....	5
3.3 PODACI O OVLAŠTENICIMA POSLODAVCA ZA ZAŠTITU NA RADU	5
3.4 PODACI O STRUČNJACIMA ZA ZAŠTITU NA RADU	5
3.5 PODACI O POVJERENICIMA RADNIKA ZA ZAŠTITU NA RADU	5
3.6 PODACI O RADU ODBORA ZA ZAŠTITU NA RADU.....	5
3.7 PODACI O RADU RADNIČKOG VIJEĆA.....	6
3.7.1 Rješenje tvrtke o ispunjavanju uvjeta za obavljanje poslova izrade procjene.....	7
3.8 PODACI O ČLANOVIMA RADNE SKUPINE KOJI SU U IME OVLAŠTENE USTANOVE SUDJELOVALI U IZRADI PROCJENE RIZIKA:	9
3.9 PODACI O ČLANOVIMA RADNE SKUPINE KOJI SU U IME TVRTKE SUDJELOVALI U IZRADI PROCJENE RIZIKA.....	9
3.10 NADNEVAK ZAVRŠETKA RADA NA PROCJENI RIZIKA.....	9
4. PRIKUPLJANJE PODATAKA NA MJESTU RADA.....	10
4.1 OPIS TEHNOLOŠKOG PROCESA.....	10
4.2 POSLOVI KOJI SE OBAVLJAJU NA MJESTU RADA, MJESTA RADA GDJE SE POSLOVI OBAVLJAJU I BROJ RADNIKA KOJI OBAVLJAJU ISTE POSLOVE.....	12
4.3 OBRASCI ZA ANALIZU POSTOJEĆEG STANJA NA RADNOM MJESTU	13
4.4 UREĐENJE MJESTA RADA	41
4.4.1 PRIMJENA OSNOVNIH PRAVILA ZAŠTITE NA RADU.....	41
4.4.2 PRIMJENA POSEBNIH PRAVILA ZAŠTITE NA RADU	44
4.5 POPIS RADNE OPREME.....	45
4.6 POPIS IZVORA FIZIKALNIH, KEMIJSKIH I BIOLOŠKIH ŠTETNOSTI	45
5. ANALIZA I PROCJENA PRIKUPLJENIH PODATAKA	46
5.1 UTVRĐIVANJE OPASNOSTI, ŠTETNOSTI I NAPORA	46
5.1.1 POPIS OPASNOSTI ŠTETNOSTI I NAPORA NA RADU I U VEZI S RADOM PREMA PRAVILNIKU O IZRADI PROCJENE RIZIKA (NN, br. 112/14).....	46
5.1.2 IZLOŽENOST OPASNOSTIMA, ŠTETNOSTIMA I NAPORIMA PO RADNOM MJESTU	53
5.2 PROCJENJIVANJE OPASNOSTI, ŠTETNOSTI I NAPORA.....	54

PROCJENA RIZIKA

VIROVITIČKO – PODRAVSKA ŽUPANIJA, Trg Ljudevita Patačića 1, 33000 Virovitica

5.2.1	Matrica rizika prema Pravilniku o izradi procjene rizika (NN, br. 112/14).....	54
5.3	UTVRĐIVANJE MJERA ZA UKLANJANJE ODNOSNO SMANJIVANJE OPASNOSTI, ŠTETNOSTI I NAPORA	55
5.3.1	Obrasci za procjenu rizika po radnim mjestima	55
5.3.2	Obrasci za dodatnu procjenu rizika.....	73
6.	PLAN MJERA ZA UKLANJANJE ODNOSNO SMANJIVANJE RAZINE OPASNOSTI, ŠTETNOSTI I NAPORA.....	74
6.1	OBRAZAC S PLANOM MJERA.....	74
6.2	PRIJEDLOZI KAKO PRISTUPITI POBOLJŠANJU STANJA ZAŠTITE U INSTITUCIJI	75
7.	PRILOZI.....	76
7.1	SIGURNOSNI PODACI IZVORA FIZIKALNIH ŠTETNOSTI, KEMIKALIJA, ODNOSNO BIOLOŠKIH AGENSA KOJI SE KORISTE	76
7.2	POPIS RADNE OPREME KOJA SE KORISTI PRI OBAVLJANJU POSLOVA.....	76
7.3	POPIS OSOBNE ZAŠTITNE OPREME ZA POSLOVE KOD KOJIH SE MORA UPOTREBLJAVATI	77
7.4	POPIS POTREBNIH ISPITIVANJA	77
7.5	POPIS POSLOVA S POSEBNIM UVJETIMA RADA	78
7.6	TLOCRTI	79

2. UVOD

U instituciji VIROVITIČKO - PODRAVSKA ŽUPANIJA, Trg Ljudevita Patačića 1, 33000 Virovitica , shodno članku 18. Zakona o zaštiti na radu (NN, br. 71/14, 118/14 i 154/14), bilo je potrebno izraditi procjenu rizika.

Poslodavac je povjerio izradu procjene rizika tvrtki “Kontrol biro” d.o.o. iz Zagreba, ovlaštenom za izradu iste.

Procjenom rizika obuhvaćeni su svi objekti i sva radna mjesta unutar institucije.

Procjena rizika provedena je u skladu s Matricom procjene rizika prema općim kriterijima razine rizika (vjerojatnost, posljedica) prema Pravilniku o izradi procjene rizika (NN, br. 112/14) .

Pored skupine za izradu procjene rizika, u izradi procjene sudjelovali su: gđa, Jasna Abramović; pročelnica ureda župana, gđa. Mara Vidović; stručni suradnik i g. Dalibor Per; ekonom.

Svrha procjene rizika je utvrditi razinu opasnosti, štetnosti i napora u smislu nastanka ozljede na radu, profesionalne bolesti, bolesti u svezi s radom te poremećaja u procesu rada koji bi mogli izazvati štetne posljedice za sigurnost i zdravlje radnika.

3. OPĆI PODACI O POSLODAVCU

3.1 PODACI O POSLODAVCU

Naziv:	VIROVITIČKO - PODRAVSKA ŽUPANIJA
Sjedište:	Trg Ljudevita Patačića 1, 33000 Virovitica
Djelatnost (NKD 2007):	Tijelo jedinice regionalne (područne) samouprave
Ukupan broj zaposlenih:	42
Početak rada:	01.01.1993.

3.2 PODACI O OBJEKTIMA NAMIJENJENIMA ZA RAD

Zgrada Ureda državne uprave:	Trg Ljudevita Patačića 1, 33000 Virovitica
Zgrada Grada Slatine:	Trg Svetog Josipa 10, 33520 Slatina
Zgrada Ureda državne uprave:	Franje Gavrančića 6, 33515 Orahovica

3.3 PODACI O OVLAŠTENICIMA POSLODAVCA ZA ZAŠTITU NA RADU

Ovlaštenik poslodavca :	Jasna Abramović Mara Vidović
--------------------------------	---------------------------------

3.4 PODACI O STRUČNJACIMA ZA ZAŠTITU NA RADU

Institucija nema zaposlenog stručnjaka zaštite na radu niti je sklopila ugovor sa stručnjakom za zaštitu na radu.

3.5 PODACI O POVJERENICIMA RADNIKA ZA ZAŠTITU NA RADU

Povjerenik za zaštitu na radu je Dalibor Per.

3.6 PODACI O RADU ODBORA ZA ZAŠTITU NA RADU

Kod poslodavca nije osnovan odbor za zaštitu na radu (manje od 50 zaposlenih).

PROCJENA RIZIKA

VIROVITIČKO – PODRAVSKA ŽUPANIJA, Trg Ljudevita Patačića 1, 33000 Virovitica

3.7 PODACI O RADU RADNIČKOG VIJEĆA

Kod poslodavca nije osnovano radničko vijeće.

PROCJENA RIZIKA

VIROVITIČKO – PODRAVSKA ŽUPANIJA, Trg Ljudevita Patačića 1, 33000 Virovitica

PODACI O OVLAŠTENJOJ USTANOVI, ODNOSNO TRGOVAČKOM DRUŠTVU ZA ZAŠTITU NA RADU

3.7.1 Rješenje tvrtke o ispunjavanju uvjeta za obavljanje poslova izrade procjene



REPUBLIKA HRVATSKA

MINISTARSTVO RADA I MIROVINSKOGA SUSTAVA

KLASA: UP/I-115-01/15-04/09
URBROJ: 524-03-02-01/2-15-2
Zagreb, 6. veljače 2015.

Na zahtjev KONTROL BIRO d.o.o. iz Zagreba, Savski gaj IV. put 10, OIB: 80916616067, a temeljem članka 30. stavka 2., članka 82. stavka 7. i članka 102. stavka 6. Zakona o zaštiti na radu („Narodne novine“, broj 71/14, 118/14 i 154/14), Ministarstvo rada i mirovinskoga sustava donosi

RJEŠENJE

I.

KONTROL BIRO d.o.o. iz Zagreba, Savski gaj IV. put 10, OIB: 80916616067, ispunjava uvjete za obavljanje poslova zaštite na radu, te se ovlašćuje da u okviru svoje djelatnosti može obavljati sljedeće poslove:

- 1) obavljanje poslova zaštite na radu kod poslodavca;
- 2) izrada procjene rizika;
- 3) osposobljavanje za zaštitu na radu (osposobljavanja radnika za rad na siguran način te osposobljavanje poslodavca, ovlaštenika i povjerenika radnika za zaštitu na radu);
- 4) ispitivanja radne opreme;
- 5) ispitivanja u radnom okolišu:
 - 5.1. ispitivanja fizikalnih čimbenika;
 - 5.2. ispitivanja kemijskih čimbenika.

O obavljenim ispitivanjima, navedeno društvo je obvezno izdavati i čuvati isprave te voditi evidenciju.

II.

Poslove iz točke I. ovog Rješenja navedeno društvo može obavljati dok ispunjava propisane uvjete, a o svim promjenama koje se odnose na ispunjavanje propisanih uvjeta, društvo je dužno obavijestiti ovo Ministarstvo odmah po nastanku promjene.

III.

Ovo Rješenje objavit će se u „Narodnim novinama“.

- 2 -

Obrazloženje

KONTROL BIRO d.o.o. iz Zagreba, Savski gaj IV. put 10, OIB: 80916616067, podnio je dana 5. veljače 2015. godine zahtjev za izdavanje ovlaštenja za obavljanje određenih poslova zaštite na radu. Na temelju priložene dokumentacije utvrđeno je da za obavljanje navedenih poslova zaštite na radu stranka ima:

- zaposlen potreban broj stručnjaka zaštite na radu,
- poslovnik o postupcima, uvjetima i metodama obavljanja poslova zaštite na radu.

odnosno da ispunjava uvjete propisane odredbama članka 3. stavka 3. Pravilnika o ovlaštenjima za poslove zaštite na radu („Narodne novine“, broj 112/14 – dalje: Pravilnik) za poslove navedene u izreci Rješenja.

Stoga je, temeljem članka 11. stavka 1. Pravilnika, riješeno kao u izreci Rješenja.

Upravna pristojba u iznosu od 70,00 kuna prema Tarifi br. 1. i 2. Zakona o upravnim pristojbama („Narodne novine“, broj 8/96, 77/96, 95/97, 131/97, 68/98, 66/99, 145/99, 30/00, 116/00, 163/03, 17/04, 110/04, 141/04, 150/05, 153/05, 129/06, 117/07, 25/08, 60/08, 20/10, 69/10, 126/11, 112/12, 19/13, 80/13, 40/14, 69/14, 87/14 i 94/14), poništena je na zahtjevu.

Uputa o pravnom lijeku:

Protiv ovog Rješenja nije dopuštena žalba, ali se može pokrenuti upravni spor tužbom Upravnom sudom u Zagrebu u roku od 30 dana od dana dostave ovog Rješenja.

prof. dr. sc. Mirando Mrsić, dr. med.

DOSTAVITI:
KONTROL BIRO d.o.o., Savski gaj IV. put 10, 10020 Zagreb

PROCJENA RIZIKA

VIROVITIČKO – PODRAVSKA ŽUPANIJA, Trg Ljudevita Patačića 1, 33000 Virovitica

3.8 PODACI O ČLANOVIMA RADNE SKUPINE KOJI SU U IME OVLAŠTENE USTANOVE SUDJELOVALI U IZRADI PROCJENE RIZIKA:

Damir Orešković, struč.spec.ing.sec.
(ime i prezime, stručna sprema)

_____ (potpis)

Mišo Margaretić, mag.ing.el.
(ime i prezime, stručna sprema)

_____ (potpis)

Tihomir Vujčić, mag.ing.mech.
(ime i prezime, stručna sprema)

_____ (potpis)

3.9 PODACI O ČLANOVIMA RADNE SKUPINE KOJI SU U IME TVRTKE SUDJELOVALI U IZRADI PROCJENE RIZIKA

Mara Vidović, VŠS
(ime i prezime, stručna sprema)

_____ (potpis)

Jasna Abramović, VSS
(ime i prezime, stručna sprema)

_____ (potpis)

Dalibor Per, SSS
(ime i prezime, stručna sprema)

_____ (potpis)

3.10 NADNEVAK ZAVRŠETKA RADA NA PROCJENI RIZIKA

Izrada procjene rizika završena je u lipnju 2015. godine.

4. PRIKUPLJANJE PODATAKA NA MJESTU RADA

4.1 OPIS TEHNOLOŠKOG PROCESA

Prema unutarnjem ustrojstvu institucije VIROVITIČKO – PODRAVSKE ŽUPANIJE; poslovi se organiziraju kroz:

- upravne odjele i službe (administrativne i uredske poslove)

Djelatnosti institucije obavljaju se na sljedećim lokacijama:

Trg Ljudevita Patačića 1, 33000 VIROVITICA

Objekt se sastoji od podruma, prizemne etaže i 1. kata

U podrumu se nalaze:

- Arhiva
- Čajna kuhinja

U prizemlju se nalaze:

- Porta
- Administrativni dio (uredi), te sanitarne prostorije
- Predsoblje
- Prostor stubišta

Na 1. katu se nalaze:

- Prijemni pult
- Administrativni dio (uredi), te sanitarne prostorije
- Prostor stubišta
- Soba za sastanke
- Vijećnica

Na 2. katu se nalaze:

- Administrativni dio (uredi), te sanitarne prostorije
- Prostor stubišta

PROCJENA RIZIKA

VIROVITIČKO – PODRAVSKA ŽUPANIJA, Trg Ljudevita Patačića 1, 33000 Virovitica

Trg Svetog Josipa 10, 33520 Slatina

Objekt se sastoji od suterena, prizemne etaže i 1. kata

U prizemlju se nalaze:

- Porta
- Administrativni dio (uredi), te sanitarne prostorije
- Predsoblje
- Prostor stubišta

Na 1. katu se nalaze:

- Administrativni dio (uredi), te sanitarne prostorije
- Prostor stubišta

Franje Gavrančića 6, 33515 Orahovica

Objekt se sastoji od prizemne etaže i 1. kata

U prizemlju se nalaze:

- Administrativni dio (uredi), te sanitarne prostorije
- Predsoblje
- Prostor stubišta

PROCJENA RIZIKA

VIROVITIČKO – PODRAVSKA ŽUPANIJA, Trg Ljudevita Patačića 1, 33000 Virovitica

4.2 POSLOVI KOJI SE OBAVLJAJU NA MJESTU RADA, MJESTA RADA GDJE SE POSLOVI OBAVLJAJU I BROJ RADNIKA KOJI OBAVLJAJU ISTE POSLOVE

RB	Mjesto rada	Naziv radnog mjesta	Ukupan broj radnika	Muškarci	Žene	Posebno osjetljive skupine radnika
1.	Ured pročelnika	Glavni rukovoditelj - pročelnik	7	2	5	1
2.	Ured pomoćnika pročelnika	Viši rukovoditelj - pomoćnik pročelnika	4	2	2	-
3.	Ured višeg savjetnika	Viši savjetnik	1	-	1	-
4.	Ured savjetnika	Savjetnik	4	-	4	-
5.	Ured višeg stručnog suradnika	Viši stručni suradnik	7	3	4	-
6.	Ured stručnog suradnika	Stručni suradnik	4	1	3	-
7.	Ured višeg referenta	Viši referent	6	4	2	-
8.	Ured referenta	Referent	7	1	6	-
9.	Vozilo i javne prometnice	Vozač	1	1	-	-
10.	Kuhinja	Poslužitelj	1	-	1	
	Ukupno		42	14	28	1

PROCJENA RIZIKA

VIROVITIČKO – PODRAVSKA ŽUPANIJA, Trg Ljudevita Patačića 1, 33000 Virovitica

4.3 OBRASCI ZA ANALIZU POSTOJEĆEG STANJA NA RADNOM MJESTU

Obrazac broj:		1	
Radno mjesto:		Glavni rukovoditelj - pročelnik	
Broj zaposlenih radnika	Broj	Posao s povećanim rizikom (s posebnim uvjetima rada)	DA
- Ukupno	7		NE
- Od toga žena	5		
- Mlađih od 18 godina	0		
- Osoba s umanjenom radnom sposobnošću	1		
Vremenski raspored rada		Stož osiguranja s povećanim trajanjem	DA
- Tjedni raspored rada	40h		NE
- Dnevni raspored rada	8h	Ako da, navesti uvećanje izraženo brojem dodatnih mjeseci staža	
- Tjedni odmor	Subota, nedjelja		
- Dnevni odmor	30 min		
Smjenski rad	-		
- Trajanje smjene	-	U posljednjih 5 godina	Broj
- Rad duži od redovitog	Povremeno	Ozljeda na radu	0
- Skraćeno radno vrijeme zbog otežanih uvjeta rada	-	- Od toga teških	0
		Profesionalnih bolesti	0
Zahtjevi u pogledu osposobljenosti			
Potrebna stručna osposobljenost	Prema sistematizaciji radnih mjesta za pojedine odjele		
Opis poslova radnog mjesta			
Redovni	<p>Financije</p> <ul style="list-style-type: none"> - rukovodi Službom u skladu sa zakonom i drugim propisima, - organizira i nadzire obavljanje poslova, daje djelatnicima upute za rad i koordinira rad Službe, - sudjeluje u rješavanju najsloženijih pitanja iz nadležnosti Službe, - provodi neposredan nadzor nad radom u Službi, - poduzima mjere za osiguranje učinkovitosti u radu, raspoređuje poslove, brine o stručnom osposobljavanju i usavršavanju djelatnika i o urednom i pravilnom korištenju imovine i sredstava za rad, - poduzima mjere za utvrđivanje odgovornosti za povrede službene dužnosti, - osigurava suradnju Službe s tijelima državne uprave i lokalne samouprave, te drugim institucijama, <p>Gospodarstvo</p> <ul style="list-style-type: none"> - rukovodi Upravnim odjelom u skladu sa zakonom i drugim propisima, - organizira i nadzire obavljanje poslova, daje djelatnicima upute za rad i koordinira rad Upravnog odjela, - sudjeluje u rješavanju najsloženijih pitanja iz nadležnosti Upravnog odjela, - provodi neposredan nadzor nad radom u Upravnom odjelu, - poduzima mjere za osiguranje učinkovitosti u radu, raspoređuje poslove, brine o stručnom osposobljavanju i usavršavanju djelatnika i o redovnom i pravilnom korištenju imovine i sredstava za rad, - poduzima mjere za utvrđivanje odgovornosti za povrede službene 		

PROCJENA RIZIKA

VIROVITIČKO – PODRAVSKA ŽUPANIJA, Trg Ljudevita Patačića 1, 33000 Virovitica

	<p>dužnosti,</p> <ul style="list-style-type: none">- osigurava suradnju Upravnog odjela s tijelima državne uprave i lokalne samouprave, te drugim institucijama, <p>Graditeljstvo</p> <ul style="list-style-type: none">- rukovodi Upravnim odjelom u skladu sa zakonom i drugim propisima,- organizira i nadzire obavljanje poslova, daje djelatnicima upute za rad i koordinira rad Upravnog odjela,- sudjeluje u rješavanju najsloženijih pitanja iz nadležnosti Upravnog odjela,- poduzima mjere za osiguranje učinkovitosti u radu, raspoređuje poslove, brine o stručnom osposobljavanju i usavršavanju djelatnika i o redovnom i pravilnom korištenju imovine i sredstava za rad,- poduzima mjere za utvrđivanje odgovornosti za povrede službene dužnosti,- osigurava suradnju Upravnog odjela s tijelima državne uprave i lokalne samouprave, te drugim institucijama, <p>Prosvjeta</p> <ul style="list-style-type: none">- rukovodi Upravnim odjelom u skladu sa zakonom i drugim propisima,- organizira i nadzire obavljanje poslova, daje djelatnicima upute za rad i koordinira rad Upravnog odjela,- sudjeluje u rješavanju najsloženijih pitanja iz nadležnosti Upravnog odjela,- poduzima mjere za osiguranje učinkovitosti u radu, raspoređuje poslove, brine o stručnom osposobljavanju i usavršavanju djelatnika i o redovnom i pravilnom korištenju imovine i sredstava za rad,- poduzima mjere za utvrđivanje odgovornosti za povrede službene dužnosti,- osigurava suradnju Upravnog odjela s tijelima državne uprave i lokalne samouprave, te drugim institucijama, <p>Tajništvo</p> <ul style="list-style-type: none">- pomaže županu i predsjedniku Županijske skupštine u poslovima iz njihova djelokruga,- obavlja poslove u svezi pripremanja sjednica Županijske skupštine, te obavlja i druge poslove koje mu povjeri župan i predsjednik Županijske skupštine,- rukovodi Tajništvom u skladu sa zakonom i drugim propisima,- organizira i nadzire obavljanje poslova, daje djelatnicima upute za rad i koordinira rad Tajništva,- sudjeluje u rješavanju najsloženijih pitanja iz nadležnosti Tajništva,- provodi neposredan nadzor nad radom u Tajništvu,- poduzima mjere za osiguranje učinkovitosti u radu, raspoređuje poslove, brine o stručnom osposobljavanju i usavršavanju djelatnika i o redovnom i pravilnom korištenju imovine i sredstava za rad,- poduzima mjere za utvrđivanje odgovornosti za povrede službene dužnosti,- osigurava suradnju Tajništva s tijelima državne uprave i lokalne samouprave, te drugim institucijama,- obavlja poslove stručne pripreme rada radnih tijela Županijske skupštine,- obavlja poslove objavljivanja akata u službenom glasilu Županije, <p>Ured župana</p> <ul style="list-style-type: none">- rukovodi Uredom u skladu sa zakonom i drugim propisima,- organizira i nadzire obavljanje poslova, daje djelatnicima upute za rad i
--	---

PROCJENA RIZIKA

VIROVITIČKO – PODRAVSKA ŽUPANIJA, Trg Ljudevita Patačića 1, 33000 Virovitica

	koordinira rad Ureda, - sudjeluje u rješavanju najsloženijih pitanja iz nadležnosti Ureda, - provodi neposredan nadzor nad radom Ureda - poduzima mjere za osiguranje učinkovitosti u radu, raspoređuje poslove, brine o stručnom osposobljavanju i usavršavanju djelatnika i o urednom i pravilnom korištenju imovine i sredstava za rad, - poduzima mjere za utvrđivanje odgovornosti za povrede službene dužnosti, - osigurava suradnju Ureda s tijelima državne uprave i lokalne samouprave te drugim institucijama, Zajednička politika - rukovodi Upravnim odjelom u skladu sa zakonom i drugim propisima, - organizira i nadzire obavljanje poslova, daje djelatnicima upute za rad i koordinira rad Upravnog odjela, - sudjeluje u rješavanju najsloženijih pitanja iz nadležnosti Upravnog odjela, - poduzima mjere za osiguranje učinkovitosti u radu, raspoređuje poslove, brine o stručnom osposobljavanju i usavršavanju djelatnika i o redovnom i pravilnom korištenju imovine i sredstava za rad, - poduzima mjere za utvrđivanje odgovornosti za povrede službene dužnosti, - osigurava suradnju Upravnog odjela s tijelima državne uprave i lokalne samouprave, te drugim institucijama, Zdravstvo - rukovodi Upravnim odjelom u skladu sa zakonom i drugim propisima, - organizira i nadzire obavljanje poslova, daje djelatnicima upute za rad i koordinira rad Upravnog odjela, - sudjeluje u rješavanju najsloženijih pitanja iz nadležnosti Upravnog odjela, - poduzima mjere za osiguranje učinkovitosti u radu, raspoređuje poslove, brine o stručnom osposobljavanju i usavršavanju djelatnika i o redovnom i pravilnom korištenju imovine i sredstava za rad, - poduzima mjere za utvrđivanje odgovornosti za povrede službene dužnosti, - osigurava suradnju Upravnog odjela s tijelima državne uprave i lokalne samouprave, te drugim institucijama,		
Povremeni	- obavlja i druge poslove po nalogu župana i Županijske skupštine		
Mjesta na kojima se obavljaju poslovi			
Zatvoreni prostor	Ured i ostali prostori poslodavca		
Otvoreni prostor	Javne i druge površine		
Oblikovanje mjesta rada	Zadovoljava	Ne zadovoljava	Pojašnjenje
Radni prostor	DA		>10m ³ po djelatniku
Radne površine	DA		>2m ² po djelatniku
Druge napomene			
Oprema, alati i strojevi			
Popis strojeva s povećanim opasnostima	Smještaj	Ispitan (DA/NE)	Ispravan (DA/NE)
-	-	-	-

PROCJENA RIZIKA

VIROVITIČKO – PODRAVSKA ŽUPANIJA, Trg Ljudevita Patačića 1, 33000 Virovitica

Popis ostale radne opreme	Smještaj	Ispravan (DA/NE)
Računalna i uredska oprema, mobilni telefon	Ured	DA

Kemikalije (tvari i pripravci)				Količina/d/mj./god.
Popis kemikalija (tvari i pripravci)	-			-
Biološke štetnosti				
Popis	Rizična skupina (2,3,4)	Zasebna oznaka (A,D,T,V)		
Mikroklimatski uvjeti				
Mjesto rada	Ispitano (DA/NE)	Rezultati mjerenja		Opažanje pri obilasku
		Zadovoljava	Ne zadovoljava	
Ured	NE	-	-	Potrebno ispitati
Rasvjeta				
Mjesto rada	Ispitano (DA/NE)	Rezultati mjerenja		Opažanje pri obilasku
		Zadovoljava	Ne zadovoljava	
Radni stol	NE	-	-	Potrebno ispitati
Prašine				
Mjesto rada	Ispitano (DA/NE)	Rezultati mjerenja		Opažanje pri obilasku
		Zadovoljava	Ne zadovoljava	
Ured	-	-	-	Nisu prisutne
Buka				
Mjesto rada	Ispitano (DA/NE)	Rezultati mjerenja		Opažanje pri obilasku
		Zadovoljava	Ne zadovoljava	
Ured	NE	-	-	Potrebno ispitati
Vibracije				
Mjesto rada	Ispitano (DA/NE)	Rezultati mjerenja		Opažanje pri obilasku
		Zadovoljava	Ne zadovoljava	
Ured	NE	-	-	Nisu prisutne
Ionizirajuće zračenje				
Obveza kontrole dozimetrom	DA	NE		
Izvor (popis uređaja)				
Druge opasnosti				

PROCJENA RIZIKA

VIROVITIČKO – PODRAVSKA ŽUPANIJA, Trg Ljudevita Patačića 1, 33000 Virovitica

Obrazac broj:		2	
Radno mjesto:		Viši rukovoditelj – pomoćnik pročelnika	
Broj zaposlenih radnika	Broj	Posao s povećanim rizikom (s posebnim uvjetima rada)	DA
- Ukupno	4		NE
- Od toga žena	2		
- Mlađih od 18 godina	0		
- Osoba s umanjenom radnom sposobnošću	0		
Vremenski raspored rada		Staż osiguranja s povećanim trajanjem	DA
- Tjedni raspored rada	40h		NE
- Dnevni raspored rada	8h	Ako da, navesti uvećanje izraženo brojem dodatnih mjeseci staža	
- Tjedni odmor	Subota, nedjelja		
- Dnevni odmor	30 min		
Smjenski rad	-		
- Trajanje smjene	-	U posljednjih 5 godina	Broj
- Rad duži od redovitog	Povremeno	Ozljeda na radu	0
- Skraćeno radno vrijeme zbog otežanih uvjeta rada	-	- Od toga teških	0
		Profesionalnih bolesti	0
Zahtjevi u pogledu osposobljenosti			
Potrebna stručna osposobljenost	Prema sistematizaciji radnih mjesta za pojedine odjele		
Opis poslova radnog mjesta			
Redovni	<p>Graditeljstvo</p> <ul style="list-style-type: none"> - pomaže pročelniku u rukovođenju radom Upravnog odjela, - samostalno vodi upravni i neupravni postupak iz područja prostornog uređenja i gradnje, odnosno provedbe dokumenata prostornog uređenja te rješava o pitanjima iz djelokruga rada Upravnog odjela, - izrađuje i sudjeluje u izradi najsloženijih akata iz djelokruga rada Upravnog odjela, - sastavlja stručna izvješća i analize, <p>Prosvjeta</p> <ul style="list-style-type: none"> - pomaže pročelniku u planiranju i koordiniranju poslova Upravnog odjela, - izrađuje i sudjeluje u izradi najsloženijih akata iz djelokruga rada Upravnog odjela, - proučava i stručno obrađuje pitanja planiranja, financiranja i razvoja djelatnosti iz nadležnosti Upravnog odjela, - prati investicijsko održavanje školskih objekata, objekata kulture i tehničke kulture, - izrađuje planove kapitalne izgradnje te priprema materijale u vezi provedbe postupaka javne nabave, prati kapitalnu izgradnju školskog prostora i opreme sukladno standardima i normativima, - izrađuje potrebne analize i izvješća, <p>Ured župana</p> <ul style="list-style-type: none"> - pomaže pročelniku u rukovođenju radom Ureda u dijelu protokola i odnosa s javnošću, - provodi i nadzire stručne, organizacijske, tehničke i druge pripreme posjeta dužnosnika Županije u zemlji i inozemstvu te posjeta dužnosnika i izaslanstava iz zemlje i svijeta Županiji, - provodi i nadzire aktivnosti na obilježavanju obljetnica i drugih događaja 		

PROCJENA RIZIKA

VIROVITIČKO – PODRAVSKA ŽUPANIJA, Trg Ljudevita Patačića 1, 33000 Virovitica

	od važnosti za Županiju, - provodi i nadzire pripremu tekstova javnih priopćenja te drugih informacija za objavu putem sredstava javnog priopćavanja, web stranice Županije i drugih elektroničkih medija, - organizira pravodobno informiranje domaće i strane javnosti o djelatnostima Županije, - vodi katalog informacija i rješava o zahtjevima ovlaštenika prava na pristup informacijama, - provodi i priprema medijske kampanje i druge događaje vezane za ostvarivanje programa Županije, - vrši poslove akreditacije novinara, - vrši tekstualne analize medijskih objava te press clippinga,		
Povremeni	- obavlja i druge stručne poslove koje mu povjeri pročelnik		
Mjesta na kojima se obavljaju poslovi			
Zatvoreni prostor	Ured i ostali prostori poslodavca		
Otvoreni prostor	Javne i druge površine		
Oblikovanje mjesta rada	Zadovoljava	Ne zadovoljava	Pojašnjenje
Radni prostor	DA		>10m ³ po djelatniku
Radne površine	DA		>2m ² po djelatniku
Druge napomene			
Oprema, alati i strojevi			
Popis strojeva s povećanim opasnostima	Smještaj	Ispitan (DA/NE)	Ispravan (DA/NE)
-	-	-	-
Popis ostale radne opreme	Smještaj	Ispravan (DA/NE)	
Računalna i uredska oprema, mobilni telefon	Ured	DA	

Kemikalije (tvari i pripravci)			Količina/d/mj./god.	
Popis kemikalija (tvari i pripravci)	-		-	
Biološke štetnosti				
Popis	Rizična skupina (2,3,4)	Zasebna oznaka (A,D,T,V)		
Mikroklimatski uvjeti				
Mjesto rada	Ispitano (DA/NE)	Rezultati mjerenja		Opažanje pri obilasku
		Zadovoljava	Ne zadovoljava	
Ured	NE	-	-	Potrebno ispitati
Rasvjeta				
Mjesto rada	Ispitano (DA/NE)	Rezultati mjerenja		Opažanje pri obilasku
		Zadovoljava	Ne zadovoljava	
Radni stol	NE	-	-	Potrebno ispitati

PROCJENA RIZIKA

VIROVITIČKO – PODRAVSKA ŽUPANIJA, Trg Ljudevita Patačića 1, 33000 Virovitica

Prašine				
Mjesto rada	Ispitano (DA/NE)	Rezultati mjerenja		Opažanje pri obilasku
		Zadovoljava	Ne zadovoljava	
Ured	-	-	-	Nisu prisutne
Buka				
Mjesto rada	Ispitano (DA/NE)	Rezultati mjerenja		Opažanje pri obilasku
		Zadovoljava	Ne zadovoljava	
Ured	NE	-	-	Potrebno ispitati
Vibracije				
Mjesto rada	Ispitano (DA/NE)	Rezultati mjerenja		Opažanje pri obilasku
		Zadovoljava	Ne zadovoljava	
Ured	NE	-	-	Nisu prisutne
Ionizirajuće zračenje				
Obveza kontrole dozimetrom	DA	NE		
Izvor (popis uređaja)				
Druge opasnosti				

PROCJENA RIZIKA

VIROVITIČKO – PODRAVSKA ŽUPANIJA, Trg Ljudevita Patačića 1, 33000 Virovitica

Obrazac broj:		3	
Radno mjesto:		Viši savjetnik	
Broj zaposlenih radnika	Broj	Posao s povećanim rizikom (s posebnim uvjetima rada)	DA
- Ukupno	1		NE
- Od toga žena	1		
- Mlađih od 18 godina	0		
- Osoba s umanjenom radnom sposobnošću	0		
Vremenski raspored rada		Stož osiguranja s povećanim trajanjem	DA
- Tjedni raspored rada	40h		NE
- Dnevni raspored rada	8h	Ako da, navesti uvećanje izraženo brojem dodatnih mjeseci staža	
- Tjedni odmor	Subota, nedjelja		
- Dnevni odmor	30 min		
Smjenski rad	-		
- Trajanje smjene	-	U posljednjih 5 godina	Broj
- Rad duži od redovitog	Povremeno	Ozljeda na radu	0
- Skraćeno radno vrijeme zbog otežanih uvjeta rada	-	- Od toga teških	0
		Profesionalnih bolesti	0
Zahtjevi u pogledu osposobljenosti			
Potrebna stručna osposobljenost	Prema sistematizaciji radnih mjesta za pojedine odjele		
Opis poslova radnog mjesta			
Redovni	<p>Graditeljstvo</p> <ul style="list-style-type: none"> - proučava i stručno obrađuje najsloženija pitanja iz domene zaštite okoliša te postupanja s otpadom, - vodi upravni postupak izdavanja rješenja o izvedenom stanju, - izrađuje opće i pojedinačne akte iz svog upravnog područja, - surađuje sa državnim i drugim institucijama te ustanovama na planu zaštite okoliša, prirodnih vrijednosti i gospodarenja otpadom, - vodi brigu, te prati stanje i predlaže mjere za unapređenje stanja zaštite okoliša i prirodnih vrijednosti, - sudjeluje u organiziranju, vođenju i stručnom radu na izradi i praćenju programa gospodarenja otpadom kao i plana procjene utjecaja na okoliš, <p>Zajedničke politike i EU</p> <ul style="list-style-type: none"> - proučava i stručno obrađuje pitanja i probleme iz područja nadležnosti Upravnog odjela - planira, izrađuje i provodi projekte za pristupne fondove EU, - surađuje s dr. jedinicama područne (regionalne) i lokalne samouprave i dr. subjektima na programima pomoći i suradnje s EU, te uspostavlja odnose suradnje sa zemljama u okruženju EU i šire vezane uz EU fondove i programe, - rješava u upravnim i neupravnim stvarima iz područja nadležnosti Upravnog odjela, - izrađuje prijedloge općih i pojedinačnih akata iz nadležnosti Upravnog odjela, - sudjeluje u izradi analiza i izvješća iz nadležnosti Upravnog odjela - prati i analizira stanje u djelatnostima iz područja svog rada 		

PROCJENA RIZIKA

VIROVITIČKO – PODRAVSKA ŽUPANIJA, Trg Ljudevita Patačića 1, 33000 Virovitica

Povremeni	- obavlja i druge poslove po nalogu pročelnika Upravnog odjela		
Mjesta na kojima se obavljaju poslovi			
Zatvoreni prostor	Ured i ostali prostori poslodavca		
Otvoreni prostor	Javne i druge površine		
Oblikovanje mjesta rada	Zadovoljava	Ne zadovoljava	Pojašnjenje
Radni prostor	DA		>10m ³ po djelatniku
Radne površine	DA		>2m ² po djelatniku
Druge napomene			
Oprema, alati i strojevi			
Popis strojeva s povećanim opasnostima	Smještaj	Ispitan (DA/NE)	Ispravan (DA/NE)
-	-	-	-
Popis ostale radne opreme	Smještaj	Ispravan (DA/NE)	
Računalna i uredska oprema, mobilni telefon	Ured	DA	

Kemikalije (tvari i pripravci)			Količina/d/mj./god.	
Popis kemikalija (tvari i pripravci)	-		-	
Biološke štetnosti				
Popis	Rizična skupina (2,3,4)	Zasebna oznaka (A,D,T,V)		
Mikroklimatski uvjeti				
Mjesto rada	Ispitano (DA/NE)	Rezultati mjerenja		Opažanje pri obilasku
		Zadovoljava	Ne zadovoljava	
Ured	NE	-	-	Potrebno ispitati
Rasvjeta				
Mjesto rada	Ispitano (DA/NE)	Rezultati mjerenja		Opažanje pri obilasku
		Zadovoljava	Ne zadovoljava	
Radni stol	NE	-	-	Potrebno ispitati
Prašine				
Mjesto rada	Ispitano (DA/NE)	Rezultati mjerenja		Opažanje pri obilasku
		Zadovoljava	Ne zadovoljava	
Ured	-	-	-	Nisu prisutne
Buka				
Mjesto rada	Ispitano (DA/NE)	Rezultati mjerenja		Opažanje pri obilasku
		Zadovoljava	Ne zadovoljava	
Ured	NE	-	-	Potrebno ispitati
Vibracije				
Mjesto rada	Ispitano (DA/NE)	Rezultati mjerenja		Opažanje pri obilasku
		Zadovoljava	Ne zadovoljava	
Ured	NE	-	-	Nisu prisutne

PROCJENA RIZIKA

VIROVITIČKO – PODRAVSKA ŽUPANIJA, Trg Ljudevita Patačića 1, 33000 Virovitica

Ionizirajuće zračenje	
Obveza kontrole dozimetrom	DA NE
Izvor (popis uređaja)	
Druge opasnosti	

PROCJENA RIZIKA

VIROVITIČKO – PODRAVSKA ŽUPANIJA, Trg Ljudevita Patačića 1, 33000 Virovitica

Obrazac broj:		4	
Radno mjesto:		Savjetnik	
Broj zaposlenih radnika	Broj	Posao s povećanim rizikom (s posebnim uvjetima rada)	DA
- Ukupno	4		NE
- Od toga žena	4		
- Mlađih od 18 godina	0		
- Osoba s umanjenom radnom sposobnošću	0		
Vremenski raspored rada		Stož osiguranja s povećanim trajanjem	DA
- Tjedni raspored rada	40h		NE
- Dnevni raspored rada	8h	Ako da, navesti uvećanje izraženo brojem dodatnih mjeseci staža	
- Tjedni odmor	Subota, nedjelja		
- Dnevni odmor	30 min		
Smjenski rad	-		
- Trajanje smjene	-	U posljednjih 5 godina	Broj
- Rad duži od redovitog	Povremeno	Ozljeda na radu	0
- Skraćeno radno vrijeme zbog otežanih uvjeta rada	-	- Od toga teških	0
		Profesionalnih bolesti	0
Zahtjevi u pogledu osposobljenosti			
Potrebna stručna osposobljenost	Prema sistematizaciji radnih mjesta za pojedine odjele		
Opis poslova radnog mjesta			
Redovni	<p>Graditeljstvo</p> <ul style="list-style-type: none"> - vodi upravni postupak, donosi rješenja i druge akte iz područja zaštite okoliša, - surađuje u pripremi propisa u područjima zaštite okoliša, - brine se o pravovremenom, zakonitom i kvalitetnom izvršavanju poslova i zadaća, - prikuplja, obrađuje i unosi podatke u informacijski sustav zaštite okoliša, - sudjeluje u pripremi, izradi i praćenju programa, planova, izvješća i drugih odgovarajućih akata i evidencija, - sudjeluje u postupcima izrade dokumenata prostornog uređenja, <p>Prosvjeta</p> <ul style="list-style-type: none"> - proučava i stručno obrađuje pitanja planiranja, financiranja i razvoja djelatnosti iz nadležnosti iz Upravnog odjela, - sudjeluje u postupcima javne nabave za potrebe upravnog odjela, - izrađuje prijedloge općih i pojedinačnih akata iz nadležnosti Upravnog odjela, - izrađuje analize i izvješća iz nadležnosti Upravnog odjela, - prati i analizira stanje u djelatnostima iz područja svog rada, - vodi evidencije o ustanovama iz područja svog rada, <p>Tajništvo</p> <ul style="list-style-type: none"> - zastupa Županiju pred sudovima, drugim državnim tijelima te institucijama u predmetima iz nadležnosti i djelokruga Županije kao jedinice područne (regionalne) samouprave, - izrađuje prijedloge akata iz nadležnosti Županije u dijelu zaštite njezinih imovinskih prava te prava i obveza proizašlih iz zaključenih ugovora i sporazuma, - daje mišljenje u postupcima javne nabave, osiguranja, pribavljanja 		

PROCJENA RIZIKA

VIROVITIČKO – PODRAVSKA ŽUPANIJA, Trg Ljudevita Patačića 1, 33000 Virovitica

	kredita kao i postupaka naplate, utuženja i ovrhe dospjelih potraživanja Županije prema fizičkim i pravnim osobama,		
	Zdravstvo		
	<ul style="list-style-type: none"> - proučava i stručno obrađuje pitanja i probleme iz područja rada, zdravstva i socijalne skrbi, - izrađuje prijedloge općih i pojedinačnih akata iz nadležnosti Upravnog odjela, - izrađuje analize i izvješća iz nadležnosti Upravnog odjela, - prati i analizira stanje u djelatnostima iz područja svog rada, - vodi evidencije o ustanovama iz područja svog rada, 		
Povremeni	- obavlja i druge stručne poslove po nalogu pročelnika		
Mjesta na kojima se obavljaju poslovi			
Zatvoreni prostor	Ured i ostali prostori poslodavca		
Otvoreni prostor	Javne i druge površine		
Oblikovanje mjesta rada	Zadovoljava	Ne zadovoljava	Pojašnjenje
Radni prostor	DA		>10m ³ po djelatniku
Radne površine	DA		>2m ² po djelatniku
Druge napomene			
Oprema, alati i strojevi			
Popis strojeva s povećanim opasnostima	Smještaj	Ispitan (DA/NE)	Ispravan (DA/NE)
-	-	-	-
Popis ostale radne opreme	Smještaj	Ispravan (DA/NE)	
Računalna i uredska oprema, mobilni telefon	Ured	DA	

Kemikalije (tvari i pripravci)			Količina/d/mj./god.	
Popis kemikalija (tvari i pripravci)	-		-	
Biološke štetnosti				
Popis	Rizična skupina (2,3,4)	Zasebna oznaka (A,D,T,V)		
Mikroklimatski uvjeti				
Mjesto rada	Ispitano (DA/NE)	Rezultati mjerenja		Opažanje pri obilasku
		Zadovoljava	Ne zadovoljava	
Ured	NE	-	-	Potrebno ispitati
Rasvjeta				
Mjesto rada	Ispitano (DA/NE)	Rezultati mjerenja		Opažanje pri obilasku
		Zadovoljava	Ne zadovoljava	
Radni stol	NE	-	-	Potrebno ispitati

PROCJENA RIZIKA

VIROVITIČKO – PODRAVSKA ŽUPANIJA, Trg Ljudevita Patačića 1, 33000 Virovitica

Prašine				
Mjesto rada	Ispitano (DA/NE)	Rezultati mjerenja		Opažanje pri obilasku
		Zadovoljava	Ne zadovoljava	
Ured	-	-	-	Nisu prisutne
Buka				
Mjesto rada	Ispitano (DA/NE)	Rezultati mjerenja		Opažanje pri obilasku
		Zadovoljava	Ne zadovoljava	
Ured	NE	-	-	Potrebno ispitati
Vibracije				
Mjesto rada	Ispitano (DA/NE)	Rezultati mjerenja		Opažanje pri obilasku
		Zadovoljava	Ne zadovoljava	
Ured	NE	-	-	Nisu prisutne
Ionizirajuće zračenje				
Obveza kontrole dozimetrom	DA	NE		
Izvor (popis uređaja)				
Druge opasnosti				

PROCJENA RIZIKA

VIROVITIČKO – PODRAVSKA ŽUPANIJA, Trg Ljudevita Patačića 1, 33000 Virovitica

Obrazac broj:		5	
Radno mjesto:		Viši stručni suradnik	
Broj zaposlenih radnika	Broj	Posao s povećanim rizikom (s posebnim uvjetima rada)	DA
- Ukupno	7		NE
- Od toga žena	4		
- Mlađih od 18 godina	0		
- Osoba s umanjenom radnom sposobnošću	0		
Vremenski raspored rada		Stož osiguranja s povećanim trajanjem	DA
- Tjedni raspored rada	40h		NE
- Dnevni raspored rada	8h	Ako da, navesti uvećanje izraženo brojem dodatnih mjeseci staža	
- Tjedni odmor	Subota, nedjelja		
- Dnevni odmor	30 min		
Smjenski rad	-		
- Trajanje smjene	-	U posljednjih 5 godina	Broj
- Rad duži od redovitog	Povremeno	Ozljeda na radu	0
- Skraćeno radno vrijeme zbog otežanih uvjeta rada	-	- Od toga teških	0
		Profesionalnih bolesti	0
Zahtjevi u pogledu osposobljenosti			
Potrebna stručna osposobljenost	Prema sistematizaciji radnih mjesta za pojedine odjele		
Opis poslova radnog mjesta			
Redovni	<p>Gospodarstvo</p> <ul style="list-style-type: none"> - proučava i stručno obrađuje pitanja i probleme u područjima iz nadležnosti Upravnog odjela, - sudjeluje u rješavanju u upravnim i neupravnim stvarima iz područja nadležnosti Upravnog odjela, - izrađuje prijedloge općih i pojedinačnih akata, - sudjeluje u izradi analiza i izvješća iz nadležnosti Upravnog odjela, - prati i analizira stanje u djelatnostima iz područja svog rada, - vodi sve evidencije o subjektima iz područja svog rada, - izvršava opće akte Županijske skupštine, - surađuje s nadležnim institucijama, državnim tijelima i službama jedinica lokalne samouprave, <p>Graditeljstvo</p> <ul style="list-style-type: none"> - vodi upravni postupak i donosi rješenja iz područja prostornog uređenja i gradnje, izdaje ostale akte iz područja prostornog uređenja i gradnje, te akte za zahvate u prostoru planirane na području dviju ili više jedinica lokalne samouprave, - izdaje izvode iz prostornih planova, koordinira i prati izradu prostornih planova, - vodi propisane evidencije i izdaje uvjerenja i druge potvrde, - priprema informacije i druge stručne materijale iz upravnog područja prostornog uređenja i gradnje <p>Prosvjeta</p> <ul style="list-style-type: none"> - proučava i stručno obrađuje pitanja iz područja školstva, - prati provedbu učeničkih natjecanja, - prati rad s naprednim i darovitim učenicima, - obrađuje prijave kandidata za dodjelu stipendija, 		

PROCJENA RIZIKA

VIROVITIČKO – PODRAVSKA ŽUPANIJA, Trg Ljudevita Patačića 1, 33000 Virovitica

	<ul style="list-style-type: none"> - radi na unapređivanju stanja školstva sukladno Državnom pedagoškom standardu predškolskog, osnovnoškolskog i srednjoškolskog obrazovanja, <p>Ured župana</p> <ul style="list-style-type: none"> - vodi upravne i nepravne postupke iz područja kadrovskih poslova te drugih općih i zajedničkih poslova za potrebe upravnih tijela Županije, - izrađuje akte o ostvarivanju prava iz radnog odnosa te prava po osnovi mirovinskog, zdravstvenog i socijalnog osiguranja dužnosnika Županije i djelatnika upravnih tijela Županije, te vodi evidencije o ostvarivanju ovih prava, - prati ostvarivanje prava i obveza djelatnika upravnih tijela po osnovi Kolektivnog ugovora za djelatnike upravnih tijela Županije te izrađuje pojedinačne akte o ostvarivanju prava djelatnika po osnovi ovog Ugovora, - obavlja stručne i druge poslove u postupcima utvrđivanja disciplinske i materijalne odgovornosti djelatnika upravnih tijela Županije, - vodi osobne očevidnike dužnosnika Županije i djelatnika upravnih tijela Županije, - izrađuje prijedloge općih i drugih akata iz područja radnih odnosa te općih i zajedničkih poslova, - surađuje s vladinim i nevladinim udrugama te udrugama nacionalnih zajednica i manjina, - prati stanje u ostvarivanju ljudskih prava te propisa o ravnopravnosti spolova, 		
Povremeni	- obavlja i druge stručne poslove po nalogu pročelnika ureda		
Mjesta na kojima se obavljaju poslovi			
Zatvoreni prostor	Ured i ostali prostori poslodavca		
Otvoreni prostor	Javne i druge površine		
Oblikovanje mjesta rada	Zadovoljava	Ne zadovoljava	Pojašnjenje
Radni prostor	DA		>10m ³ po djelatniku
Radne površine	DA		>2m ² po djelatniku
Druge napomene			
Oprema, alati i strojevi			
Popis strojeva s povećanim opasnostima	Smještaj	Ispitan (DA/NE)	Ispravan (DA/NE)
-	-	-	-
Popis ostale radne opreme	Smještaj		Ispravan (DA/NE)
Računalna i uredska oprema, mobilni telefon	Ured		DA

PROCJENA RIZIKA

VIROVITIČKO – PODRAVSKA ŽUPANIJA, Trg Ljudevita Patačića 1, 33000 Virovitica

Kemikalije (tvari i pripravci)				Količina/d/mj./god.
Popis kemikalija (tvari i pripravci)	-			-
Biološke štetnosti				
Popis		Rizična skupina (2,3,4)	Zasebna oznaka (A,D,T,V)	
Mikroklimatski uvjeti				
Mjesto rada	Ispitano (DA/NE)	Rezultati mjerenja		Opažanje pri obilasku
		Zadovoljava	Ne zadovoljava	
Ured	NE	-	-	Potrebno ispitati
Rasvjeta				
Mjesto rada	Ispitano (DA/NE)	Rezultati mjerenja		Opažanje pri obilasku
		Zadovoljava	Ne zadovoljava	
Radni stol	NE	-	-	Potrebno ispitati
Prašine				
Mjesto rada	Ispitano (DA/NE)	Rezultati mjerenja		Opažanje pri obilasku
		Zadovoljava	Ne zadovoljava	
Ured	-	-	-	Nisu prisutne
Buka				
Mjesto rada	Ispitano (DA/NE)	Rezultati mjerenja		Opažanje pri obilasku
		Zadovoljava	Ne zadovoljava	
Ured	NE	-	-	Potrebno ispitati
Vibracije				
Mjesto rada	Ispitano (DA/NE)	Rezultati mjerenja		Opažanje pri obilasku
		Zadovoljava	Ne zadovoljava	
Ured	NE	-	-	Nisu prisutne
Ionizirajuće zračenje				
Obveza kontrole dozimetrom	DA	NE		
Izvor (popis uređaja)				
Druge opasnosti				

PROCJENA RIZIKA

VIROVITIČKO – PODRAVSKA ŽUPANIJA, Trg Ljudevita Patačića 1, 33000 Virovitica

Obrazac broj:		6	
Radno mjesto:		Stručni suradnik	
Broj zaposlenih radnika	Broj	Posao s povećanim rizikom (s posebnim uvjetima rada)	DA
- Ukupno	4		NE
- Od toga žena	3		
- Mlađih od 18 godina	0		
- Osoba s umanjenom radnom sposobnošću	0		
Vremenski raspored rada		Stož osiguranja s povećanim trajanjem	DA
- Tjedni raspored rada	40h		NE
- Dnevni raspored rada	8h	Ako da, navesti uvećanje izraženo brojem dodatnih mjeseci staža	
- Tjedni odmor	Subota, nedjelja		
- Dnevni odmor	30 min		
Smjenski rad	-		
- Trajanje smjene	-	U posljednjih 5 godina	Broj
- Rad duži od redovitog	Povremeno	Ozljeda na radu	0
- Skraćeno radno vrijeme zbog otežanih uvjeta rada	-	- Od toga teških	0
		Profesionalnih bolesti	0
Zahtjevi u pogledu osposobljenosti			
Potrebna stručna osposobljenost	Prema sistematizaciji radnih mjesta za pojedine odjele		
Opis poslova radnog mjesta			
Redovni	Gospodarstvo		
	<ul style="list-style-type: none"> - proučava i stručno obrađuje manje složena pitanja u područjima iz nadležnosti Upravnog odjela, - izrađuje prijedloge općih i drugih akata iz nadležnosti Upravnog odjela, - sudjeluje u rješavanju u upravnim i neupravnim stvarima iz područja nadležnosti Upravnog odjela, - sudjeluje u izradi elaborata i drugih stručnih materijala iz nadležnosti Upravnog odjela, - sudjeluje u provođenju programa razvitka, - surađuje s nadležnim institucijama, državnim tijelima i službama, gospodarskim subjektima, zadrugama, udrugama i jedinicama lokalne samouprave, - usklađuje izradu financijsko-planskih dokumenata za djelatnost iz nadležnosti Upravnog odjela, 		
	Graditeljstvo		
	<ul style="list-style-type: none"> - vodi upravni postupak i donosi rješenja, - surađuje u pripremi propisa u područjima iz nadležnosti Upravnog odjela, - pruža pravnu i stručnu pomoć tijelima jedinica lokalne samouprave na poslovima iz nadležnosti Upravnog odjela, 		
	Ured župana		
	<ul style="list-style-type: none"> - proučava i stručno obrađuje manje složena pitanja u područjima iz nadležnosti Ureda, - vodi poslove uredskog poslovanja za potrebe upravnih tijela Županije, - vodi poslove arhive, prijama i otpreme pošte razvođenja akata u upisnicima, - sudjeluje u izradi, ažuriranju i provedbi Plana obrane Županije, Procjene 		

PROCJENA RIZIKA

VIROVITIČKO – PODRAVSKA ŽUPANIJA, Trg Ljudevita Patačića 1, 33000 Virovitica

	i Plana ugroženosti VPŽ i Procjene i Plana zaštite od požara VPŽ, - obavlja tajničke poslove za Stožer zaštite i spašavanja Virovitičko-podravške županije i Zapovjedništvo civilne zaštite - obavlja poslove zaštite na radu Zajednička politika i EU - proučava i stručno obrađuje pitanja i probleme iz područja nadležnosti Upravnog odjela - inicira izradu razvojnih programa za ruralne sredine - sudjeluje u izradi prijedloga općih i pojedinačnih akata iz nadležnosti Upravnog odjela, - sudjeluje u izradi analiza i izvješća iz nadležnosti Upravnog odjela - prati i analizira stanje u djelatnostima iz područja svog rada - surađuje s nadležnim institucijama, državnim tijelima i službama jedinica lokalne samouprave,		
Povremeni	- obavlja i druge stručne poslove po nalogu pročelnika ureda		
Mjesta na kojima se obavljaju poslovi			
Zatvoreni prostor	Ured i ostali prostori poslodavca		
Otvoreni prostor	Javne i druge površine		
Oblikovanje mjesta rada	Zadovoljava	Ne zadovoljava	Pojašnjenje
Radni prostor	DA		>10m ³ po djelatniku
Radne površine	DA		>2m ² po djelatniku
Druge napomene			
Oprema, alati i strojevi			
Popis strojeva s povećanim opasnostima	Smještaj	Ispitan (DA/NE)	Ispravan (DA/NE)
-	-	-	-
Popis ostale radne opreme	Smještaj	Ispravan (DA/NE)	
Računalna i uredska oprema, mobilni telefon	Ured	DA	

Kemikalije (tvari i pripravci)			Količina/d/mj./god.	
Popis kemikalija (tvari i pripravci)	-		-	
Biološke štetnosti				
Popis	Rizična skupina (2,3,4)	Zasebna oznaka (A,D,T,V)		
Mikroklimatski uvjeti				
Mjesto rada	Ispitano (DA/NE)	Rezultati mjerenja		Opažanje pri obilasku
		Zadovoljava	Ne zadovoljava	
Ured	NE	-	-	Potrebno ispitati

PROCJENA RIZIKA

VIROVITIČKO – PODRAVSKA ŽUPANIJA, Trg Ljudevita Patačića 1, 33000 Virovitica

Rasvjeta				
Mjesto rada	Ispitano (DA/NE)	Rezultati mjerenja		Opažanje pri obilasku
		Zadovoljava	Ne zadovoljava	
Radni stol	NE	-	-	Potrebno ispitati
Prašine				
Mjesto rada	Ispitano (DA/NE)	Rezultati mjerenja		Opažanje pri obilasku
		Zadovoljava	Ne zadovoljava	
Ured	-	-	-	Nisu prisutne
Buka				
Mjesto rada	Ispitano (DA/NE)	Rezultati mjerenja		Opažanje pri obilasku
		Zadovoljava	Ne zadovoljava	
Ured	NE	-	-	Potrebno ispitati
Vibracije				
Mjesto rada	Ispitano (DA/NE)	Rezultati mjerenja		Opažanje pri obilasku
		Zadovoljava	Ne zadovoljava	
Ured	NE	-	-	Nisu prisutne
Ionizirajuće zračenje				
Obveza kontrole dozimetrom	DA	NE		
Izvor (popis uređaja)				
Druge opasnosti				

PROCJENA RIZIKA

VIROVITIČKO – PODRAVSKA ŽUPANIJA, Trg Ljudevita Patačića 1, 33000 Virovitica

Obrazac broj:		7	
Radno mjesto:		Viši referent	
Broj zaposlenih radnika	Broj	Posao s povećanim rizikom (s posebnim uvjetima rada)	DA
- Ukupno	6		NE
- Od toga žena	2		
- Mlađih od 18 godina	0		
- Osoba s umanjenom radnom sposobnošću	0		
Vremenski raspored rada		Stož osiguranja s povećanim trajanjem	DA
- Tjedni raspored rada	40h		NE
- Dnevni raspored rada	8h	Ako da, navesti uvećanje izraženo brojem dodatnih mjeseci staža	
- Tjedni odmor	Subota, nedjelja		
- Dnevni odmor	30 min		
Smjenski rad	-		
- Trajanje smjene	-	U posljednjih 5 godina	Broj
- Rad duži od redovitog	Povremeno	Ozljeda na radu	0
- Skraćeno radno vrijeme zbog otežanih uvjeta rada	-	- Od toga teških	0
		Profesionalnih bolesti	0
Zahtjevi u pogledu osposobljenosti			
Potrebna stručna osposobljenost	Prema sistematizaciji radnih mjesta za pojedine odjele		
Opis poslova radnog mjesta			
Redovni	Gospodarstvo		
	<ul style="list-style-type: none"> - proučava i stručno obrađuje pitanja i probleme iz područja lovstva i ribolova, - izrađuje prijedloge općih i pojedinačnih akata, - sudjeluje u izradi analiza i izvješća iz nadležnosti Upravnog odjela, - vodi propisane evidencije, - izvršava opće i druge akte tijela Županije, - surađuje s nadležnim institucijama, udrugama, jedinicama lokalne samouprave i drugim subjektima, 		
Povremeni	Graditeljstvo		
	<ul style="list-style-type: none"> - vodi upravni postupak i donosi rješenja te ostale akte iz područja prostornog uređenja i gradnje, te akte za zahvate u prostoru planirane na području dviju ili više jedinica lokalne samouprave, - priprema informacije i druge stručne materijale i statistička izvješća, - vodi propisane evidencije i izdaje uvjerenja i potvrde 		
	- obavlja i druge stručne poslove po nalogu pročelnika ureda		
Mjesta na kojima se obavljaju poslovi			
Zatvoreni prostor	Ured i ostali poslovi poslodavca		
Otvoreni prostor	Javne i druge površine		
Oblikovanje mjesta rada	Zadovoljava	Ne zadovoljava	Pojašnjenje
Radni prostor	DA		>10m ³ po djelatniku
Radne površine	DA		>2m ² po djelatniku
Druge napomene			

PROCJENA RIZIKA

VIROVITIČKO – PODRAVSKA ŽUPANIJA, Trg Ljudevita Patačića 1, 33000 Virovitica

Oprema, alati i strojevi			
Popis strojeva s povećanim opasnostima	Smještaj	Ispitan (DA/NE)	Ispravan (DA/NE)
-	-	-	-
Popis ostale radne opreme	Smještaj	Ispravan (DA/NE)	
Računalna i uredska oprema, mobilni telefon	Ured	DA	

Kemikalije (tvari i pripravci)			Količina/d/mj./god.	
Popis kemikalija (tvari i pripravci)	-	-		
Biološke štetnosti				
Popis	Rizična skupina (2,3,4)	Zasebna oznaka (A,D,T,V)		
Mikroklimatski uvjeti				
Mjesto rada	Ispitano (DA/NE)	Rezultati mjerenja		Opažanje pri obilasku
		Zadovoljava	Ne zadovoljava	
Ured	NE	-	-	Potrebno ispitati
Rasvjeta				
Mjesto rada	Ispitano (DA/NE)	Rezultati mjerenja		Opažanje pri obilasku
		Zadovoljava	Ne zadovoljava	
Radni stol	NE	-	-	Potrebno ispitati
Prašine				
Mjesto rada	Ispitano (DA/NE)	Rezultati mjerenja		Opažanje pri obilasku
		Zadovoljava	Ne zadovoljava	
Ured	-	-	-	Nisu prisutne
Buka				
Mjesto rada	Ispitano (DA/NE)	Rezultati mjerenja		Opažanje pri obilasku
		Zadovoljava	Ne zadovoljava	
Ured	NE	-	-	Potrebno ispitati
Vibracije				
Mjesto rada	Ispitano (DA/NE)	Rezultati mjerenja		Opažanje pri obilasku
		Zadovoljava	Ne zadovoljava	
Ured	NE	-	-	Nisu prisutne
Ionizirajuće zračenje				
Obveza kontrole dozimetrom	DA	NE		
Izvor (popis uređaja)				
Druge opasnosti				

PROCJENA RIZIKA

VIROVITIČKO – PODRAVSKA ŽUPANIJA, Trg Ljudevita Patačića 1, 33000 Virovitica

Obrazac broj:		8	
Radno mjesto:		Referent	
Broj zaposlenih radnika	Broj	Posao s povećanim rizikom (s posebnim uvjetima rada)	DA
- Ukupno	7		NE
- Od toga žena	6		
- Mlađih od 18 godina	0		
- Osoba s umanjenom radnom sposobnošću	0		
Vremenski raspored rada		Stož osiguranja s povećanim trajanjem	DA
- Tjedni raspored rada	40h		NE
- Dnevni raspored rada	8h	Ako da, navesti uvećanje izraženo brojem dodatnih mjeseci staža	
- Tjedni odmor	Subota, nedjelja		
- Dnevni odmor	30 min		
Smjenski rad	-		
- Trajanje smjene	-	U posljednjih 5 godina	Broj
- Rad duži od redovitog	Povremeno	Ozljeda na radu	1
- Skraćeno radno vrijeme zbog otežanih uvjeta rada	-	- Od toga teških	1
		Profesionalnih bolesti	0
Zahtjevi u pogledu osposobljenosti			
Potrebna stručna osposobljenost	Prema sistematizaciji radnih mjesta za pojedine odjele		
Opis poslova radnog mjesta			
Redovni	Financije		
	<ul style="list-style-type: none"> - vodi financijsko knjigovodstvo i druge financijske evidencije, - vrši obračun plaća, izrađuje porezne i druge propisane evidencije, - vodi blagajničko poslovanje, - vodi evidenciju ulaznih i izlaznih računa, 		
	Graditeljstvo		
	<ul style="list-style-type: none"> - obavlja upravne i druge poslove iz upravnog područja prostornog uređenja i gradnje, - vodi propisane evidencije i očevidnike, izdaje uvjerenja i druge isprave 		
	Tajništvo		
	<ul style="list-style-type: none"> - obavlja stručne i druge poslove u pripremi organizacije sjednica Županijske skupštine te njenih radnih tijela, - vodi evidenciju donijetih akata, - vodi poslove umnažanja i kopiranja materijala, - vodi evidenciju o prisustvovanju sjednicama Županijske skupštine, - vodi evidenciju o osobnim očevidnicima članova Županijske skupštine, - vrši pohranu izvornih akata i zapisnika, - priprema naloge za obračun naknada, - po potrebi vrši prijepis te obavlja poslove tonskog snimanja sjednica sastanaka tijela Županije, - pomaže tajniku u stručnoj pripremi sjednica Županijske skupštine i pravno-tehničkoj obradi akata nakon sjednice, 		
	Ured župana – tajnica		
	<ul style="list-style-type: none"> - obavlja tehničke poslove, - obavlja poslove prijema stranaka, telefonskih i fax poruka, - vodi evidenciju o obvezama dužnosnika Županije prema njihovom dnevnom i tjednom rasporedu, 		

PROCJENA RIZIKA

VIROVITIČKO – PODRAVSKA ŽUPANIJA, Trg Ljudevita Patačića 1, 33000 Virovitica

	<ul style="list-style-type: none"> - koordinira korištenje vozila voznog parka Županije, - vodi evidenciju putnih naloga, - surađuje sa službom protokola, <p>Ured župana – ekonom</p> <ul style="list-style-type: none"> - vrši nabavu opreme, uredskog i drugog materijala, - obavlja poslove u vezi s osiguranjem, utroškom i otpisom opreme i materijala, - obavlja poslove vezano uz postupke javne nabave,0 - obavlja poslove vođenja materijalnih evidencija, - koordinira poslove održavanja poslovnog prostora Županije, <p>Ured župana – daktilograf</p> <ul style="list-style-type: none"> - obavlja poslove prijepisa, pisanja po diktatu, upisa u službene evidencije, - obavlja poslove prijama i otpreme pošte 		
Povremeni	- obavlja i druge stručne poslove po nalogu pročelnika ureda		
Mjesta na kojima se obavljaju poslovi			
Zatvoreni prostor	Ured		
Otvoreni prostor	Javne i druge površine		
Oblikovanje mjesta rada	Zadovoljava	Ne zadovoljava	Pojašnjenje
Radni prostor	DA		>10m ³ po djelatniku
Radne površine	DA		>2m ² po djelatniku
Druge napomene			
Oprema, alati i strojevi			
Popis strojeva s povećanim opasnostima	Smještaj	Ispitan (DA/NE)	Ispravan (DA/NE)
-	-	-	-
Popis ostale radne opreme	Smještaj		Ispravan (DA/NE)
Računalna i uredska oprema	Ured		DA

Kemikalije (tvari i pripravci)			Količina/d/mj./god.	
Popis kemikalija (tvari i pripravci)	-		-	
Biološke štetnosti				
Popis	Rizična skupina (2,3,4)	Zasebna oznaka (A,D,T,V)		
Mikroklimatski uvjeti				
Mjesto rada	Ispitano (DA/NE)	Rezultati mjerenja		Opažanje pri obilasku
		Zadovoljava	Ne zadovoljava	
Ured	NE	-	-	Potrebno ispitati

PROCJENA RIZIKA

VIROVITIČKO – PODRAVSKA ŽUPANIJA, Trg Ljudevita Patačića 1, 33000 Virovitica

Rasvjeta				
Mjesto rada	Ispitano (DA/NE)	Rezultati mjerenja		Opažanje pri obilasku
		Zadovoljava	Ne zadovoljava	
Radni stol	NE	-	-	Potrebno ispitati
Prašine				
Mjesto rada	Ispitano (DA/NE)	Rezultati mjerenja		Opažanje pri obilasku
		Zadovoljava	Ne zadovoljava	
Ured	-	-	-	Nisu prisutne
Buka				
Mjesto rada	Ispitano (DA/NE)	Rezultati mjerenja		Opažanje pri obilasku
		Zadovoljava	Ne zadovoljava	
Ured	NE	-	-	Potrebno ispitati
Vibracije				
Mjesto rada	Ispitano (DA/NE)	Rezultati mjerenja		Opažanje pri obilasku
		Zadovoljava	Ne zadovoljava	
Ured	NE	-	-	Nisu prisutne
Ionizirajuće zračenje				
Obveza kontrole dozimetrom	DA	NE		
Izvor (popis uređaja)				
Druge opasnosti				

PROCJENA RIZIKA

VIROVITIČKO – PODRAVSKA ŽUPANIJA, Trg Ljudevita Patačića 1, 33000 Virovitica

Obrazac broj:		9	
Radno mjesto:		Vozač	
Broj zaposlenih radnika	Broj	Posao s povećanim rizikom (s posebnim uvjetima rada)	DA
- Ukupno	1		NE
- Od toga žena	0		
- Mlađih od 18 godina	0		
- Osoba s umanjenom radnom sposobnošću	0		
Vremenski raspored rada		Stož osiguranja s povećanim trajanjem	DA
- Tjedni raspored rada	40h		NE
- Dnevni raspored rada	8h	Ako da, navesti uvećanje izraženo brojem dodatnih mjeseci staža	
- Tjedni odmor	Subota, nedjelja		
- Dnevni odmor	30 min		
Smjenski rad	-		
- Trajanje smjene	-	U posljednjih 5 godina	Broj
- Rad duži od redovitog	Povremeno	Ozljeda na radu	0
- Skraćeno radno vrijeme zbog otežanih uvjeta rada	-	- Od toga teških	0
		Profesionalnih bolesti	0
Zahtjevi u pogledu osposobljenosti			
Potrebna stručna osposobljenost	Zvanje Vozač (SSS) ili položen vozački ispit za upravljanje vozilom B kategorije		
Opis poslova radnog mjesta			
Redovni	Ured župana - obavlja poslove prijevoza dužnosnika i službenika upravnih tijela Županije, - vodi poslove vezane uz održavanje voznog parka Županije, - obavlja poslove dostave		
Povremeni	- obavlja i druge poslove po nalogu pročelnika urada		
Mjesta na kojima se obavljaju poslovi			
Zatvoreni prostor	Prostori poslodavca		
Otvoreni prostor	Javne prometne i druge površine		
Oblikovanje mjesta rada	Zadovoljava	Ne zadovoljava	Pojašnjenje
Radni prostor		NE	>10m ³ po djelatniku
Radne površine		NE	>2m ² po djelatniku
Druge napomene	Radni prostor i radna površina u vozilu ne ispunjavaju propisane uvjete, te je stoga potrebno da djelatnik ima pravovremene prekide rada i ispravne uređaje za ventilaciju i klimatizaciju vozila.		
Oprema, alati i strojevi			
Popis strojeva s povećanim opasnostima	Smještaj	Ispitan (DA/NE)	Ispravan (DA/NE)
-	-	-	-

PROCJENA RIZIKA

VIROVITIČKO – PODRAVSKA ŽUPANIJA, Trg Ljudevita Patačića 1, 33000 Virovitica

Popis ostale radne opreme	Smještaj	Ispravan (DA/NE)
Osobno vozilo	Parkiralište državne uprave	DA

Kemikalije (tvari i pripravci)				Količina/d/mj./god.
Popis kemikalija (tvari i pripravci)	-			-
Biološke štetnosti				
Popis	Rizična skupina (2,3,4)	Zasebna oznaka (A,D,T,V)		
Mikroklimatski uvjeti				
Mjesto rada	Ispitano (DA/NE)	Rezultati mjerenja		Opažanje pri obilasku
		Zadovoljava	Ne zadovoljava	
Osobno vozilo	NE	-	-	Klimatizirano
Rasvjeta				
Mjesto rada	Ispitano (DA/NE)	Rezultati mjerenja		Opažanje pri obilasku
		Zadovoljava	Ne zadovoljava	
Osobno vozilo	NE	-	-	Prema vanjskim uvjetima
Prašine				
Mjesto rada	Ispitano (DA/NE)	Rezultati mjerenja		Opažanje pri obilasku
		Zadovoljava	Ne zadovoljava	
Osobno vozilo	NE	-	-	Nisu prisutne
Buka				
Mjesto rada	Ispitano (DA/NE)	Rezultati mjerenja		Opažanje pri obilasku
		Zadovoljava	Ne zadovoljava	
Osobno vozilo	NE	-	-	Dobro izolirano
Vibracije				
Mjesto rada	Ispitano (DA/NE)	Rezultati mjerenja		Opažanje pri obilasku
		Zadovoljava	Ne zadovoljava	
Osobno vozilo	NE	-	-	Podesivo sjedalo
Ionizirajuće zračenje				
Obveza kontrole dozimetrom	DA	NE		
Izvor (popis uređaja)				
Druge opasnosti				

PROCJENA RIZIKA

VIROVITIČKO – PODRAVSKA ŽUPANIJA, Trg Ljudevita Patačića 1, 33000 Virovitica

Obrazac broj:		10	
Radno mjesto:		Poslužitelj	
Broj zaposlenih radnika	Broj	Posao s povećanim rizikom (s posebnim uvjetima rada)	DA
- Ukupno	1		NE
- Od toga žena	1		
- Mlađih od 18 godina	0		
- Osoba s umanjenom radnom sposobnošću	0		
Vremenski raspored rada		Stož osiguranja s povećanim trajanjem	DA
- Tjedni raspored rada	40h		NE
- Dnevni raspored rada	8h	Ako da, navesti uvećanje izraženo brojem dodatnih mjeseci staža	
- Tjedni odmor	Subota, nedjelja		
- Dnevni odmor	30 min		
Smjenski rad	-		
- Trajanje smjene	-	U posljednjih 5 godina	Broj
- Rad duži od redovitog	Povremeno	Ozljeda na radu	0
- Skraćeno radno vrijeme zbog otežanih uvjeta rada	-	- Od toga teških	0
		Profesionalnih bolesti	0
Zahtjevi u pogledu osposobljenosti			
Potrebna stručna osposobljenost	-		
Opis poslova radnog mjesta			
Redovni	Ured župana - vrši posluživanje na sjednicama Županijske skupštine i njihovim radnim tijelima, na radnim sastancima župana i njegovih zamjenika te u drugim prigodama		
Povremeni	- obavlja i druge poslove po nalogu pročelnika ureda		
Mjesta na kojima se obavljaju poslovi			
Zatvoreni prostor	Čajna kuhinja i ostali prostori poslodavca		
Otvoreni prostor	-		
Oblikovanje mjesta rada	Zadovoljava	Ne zadovoljava	Pojašnjenje
Radni prostor	DA		>10m ³ po djelatniku
Radne površine	DA		>2m ² po djelatniku
Druge napomene			
Oprema, alati i strojevi			
Popis strojeva s povećanim opasnostima	Smještaj	Ispitan (DA/NE)	Ispravan (DA/NE)
-	-	-	-
Popis ostale radne opreme	Smještaj	Ispravan (DA/NE)	
Štednjak, kuhalo za vodu, hladnjak, ostala oprema za spravljanje napitaka	Ured	DA	

PROCJENA RIZIKA

VIROVITIČKO – PODRAVSKA ŽUPANIJA, Trg Ljudevita Patačića 1, 33000 Virovitica

Kemikalije (tvari i pripravci)			Količina/d/mj./god.	
Popis kemikalija (tvari i pripravci)	-		-	
Biološke štetnosti				
Popis		Rizična skupina (2,3,4)	Zasebna oznaka (A,D,T,V)	
Mikroklimatski uvjeti				
Mjesto rada	Ispitano (DA/NE)	Rezultati mjerenja		Opažanje pri obilasku
		Zadovoljava	Ne zadovoljava	
Čajna kuhinja	NE	-	-	Potrebno ispitati
Rasvjeta				
Mjesto rada	Ispitano (DA/NE)	Rezultati mjerenja		Opažanje pri obilasku
		Zadovoljava	Ne zadovoljava	
Čajna kuhinja	NE	-	-	Potrebno ispitati
Prašine				
Mjesto rada	Ispitano (DA/NE)	Rezultati mjerenja		Opažanje pri obilasku
		Zadovoljava	Ne zadovoljava	
Čajna kuhinja	-	-	-	Nisu prisutne
Buka				
Mjesto rada	Ispitano (DA/NE)	Rezultati mjerenja		Opažanje pri obilasku
		Zadovoljava	Ne zadovoljava	
Čajna kuhinja	NE	-	-	Potrebno ispitati
Vibracije				
Mjesto rada	Ispitano (DA/NE)	Rezultati mjerenja		Opažanje pri obilasku
		Zadovoljava	Ne zadovoljava	
Čajna kuhinja	NE	-	-	Nisu prisutne
Ionizirajuće zračenje				
Obveza kontrole dozimetrom	DA	NE		
Izvor (popis uređaja)				
Druge opasnosti				

4.4 UREĐENJE MJESTA RADA

4.4.1 PRIMJENA OSNOVNIH PRAVILA ZAŠTITE NA RADU

4.4.1.1 Zaštita od mehaničkih opasnosti

U svrhu sprječavanja ozljeda nastalih djelovanjem mehaničkih opasnosti; kod poslodavca se ne nalaze u uporabi strojevi s povećanim opasnostima. U objektu u kojem se obavlja djelatnost poslodavca ugrađeno je dizalo čija ispitivanja prema izjavi kontakt osobe (gđe. Mare Vidović) redovito naručuje državna uprava koja je ujedno i vlasnik objekta. Zapisnici prilikom izrade procjene rizika nisu predloženi.

4.4.1.2 Zaštita od udara električne struje

U svim radnim i pomoćnim prostorijama i prostorima u kojima se obavlja djelatnost poslodavca snabdjevanje električnom energijom je u dostatnoj mjeri. U zgradi državne uprave u Virovitici dio električnih instalacija izveden je nadžbukno. Ispitivanje električnih instalacija također je u nadležnosti državne uprave. Zapisnici o ispitivanju električnih instalacija nisu predloženi.

4.4.1.3 Sprečavanje nastanka požara i eksplozija

U radnim prostorijama, prolazima, hodnicima, stubištima i drugdje, najmodavac prostora je osigurao dostatan broj ručnih vatrogasnih aparata s prahom za početno gašenje požara koji su prostorno dobro razmješteni, a isti se redovno pregledavaju i kontroliraju od strane ovlaštene tvrtke.

Zagrijavanje prostorija tijekom zimskog perioda vrši se pomoću centralnog grijanja pomoću kotlovnice koja je instalirana u objektu. Periodička ispitivanja kotlovnice u nadležnosti su državne uprave koja je ujedno i vlasnik objekta. Prilikom izrade procjene rizika dokumentacija o provedenim ispitivanjima nije predložena.

Kod poslodavca su svi radnici osposobljeni za početno gašenje požara kao i za spašavanje ljudi i imovine u slučaju elementarnih nepogoda.

Poslodavac je izradio plan evakuacije i spašavanja.

4.4.1.4 Osiguranje mehaničke otpornosti i stabilnosti građevine

Na svim vratima, prozorima, zidovima, stropovima, krovu i podovima, prolazima i unutarnjim transportnim putevima utvrđeno je zadovoljavajuće stanje.

U većini prostorija i radnih prostora osigurana je prirodna ventilacija.

Zagrijavanje radnih i pomoćnih prostorija osigurano je pomoću radijatora (centralno grijanje) pomoću kotlovnice koja je smještena u objektu.

U svim objektima poslodavca postoje prostorije za osobnu higijenu radnika, tj. garderobe, sanitarni čvorovi i umivaonici koji su opremljeni s toplom i hladnom vodom, te potrebnim namještajem.

Čistoća je u svim prostorijama na zadovoljavajućem nivou.

4.4.1.5 Osiguranje potrebne radne površine i radnog prostora

Radni prostori i površine u instituciji raspoređeni su prema vrsti, što govori da ima dovoljno radnog prostora i površina s obzirom na broj zaposlenika i na poslove koje zaposlenici obavljaju. Minimalno 2 m² slobodne površine po zaposleniku i minimalno 10 m³ slobodnog prostora po zaposleniku.

4.4.1.6 Osiguranje potrebnih putova za prolaz, prijevoz i evakuaciju radnika i drugih osoba

Poslodavac je osigurao putove za prolaz i evakuaciju radnika i označio izlaze. Izrađen je Plan evakuacije i spašavanja, ali ne provode se vježbe evakuacije.

4.4.1.7 Osiguranje čistoće

U svim radnim i pomoćnim prostorijama i prostorima održava se odgovarajuća čistoća. Smeće se odlaže na predviđena mjesta, osigurano je redovito odvoženje smeća.

4.4.1.8 Osiguranje propisane temperature i vlažnosti zraka i ograničenja brzine strujanja zraka

Propisana temperatura održava se u prijelaznom i zimskom periodu sustavom centralnog grijanja, dok se vlažnost zraka ne regulira posebno. Brzina strujanja zraka regulira se prirodnim ventiliranjem prostora pomoću prozora i vrata. U ljetnom periodu propisana se temperatura održava pomoću instaliranih klima uređaja pri čemu je potrebno voditi računa o smjeru i brzini strujanja zraka.

4.4.1.9 Osiguranje propisane rasvjete

Propisana razina rasvjete osigurana je kombiniranjem prirodne i umjetne osvjetljenosti, a regulira se prema potrebi. U svim radnim prostorijama zadovoljen je uvjet da prirodno svjetlo ulazi u prostorije u omjeru površina prozora > 1/8 površine poda. Prilikom izrade procjene rizika nisu provedena ispitivanja čimbenika radnog okoliša. Ispitivanje je provedeno u dijelu koji se odnosi na radna mjesta s računalima prema važećem pravilniku.

4.4.1.10 Zaštita od buke i vibracija

Opasnost od štetne buke nije prisutna na radnim mjestima. Opasnost od štetnih vibracija nije prisutna na radnim mjestima. Prilikom izrade procjene rizika nisu provedena ispitivanja čimbenika radnog okoliša. Ispitivanje je provedeno u dijelu koji se odnosi na radna mjesta s računalima prema važećem pravilniku.

4.4.1.11 Zaštita od štetnih atmosferskih i klimatskih utjecaja

Zaštita od štetnih atmosferskih i klimatskih utjecaja adekvatna je obzirom da su sve radne aktivnosti uglavnom u zatvorenom prostoru koji štiti od navedenih utjecaja.

4.4.1.12 Zaštita od fizikalnih, kemijskih i bioloških štetnih djelovanja

Zaštita od buke provodi se djelomično, mjerenjem na radnim mjestima s računalima (nije utvrđena štetna razina). Zaštita od vibracija nije posebno primijenjena obzirom da se ne javljaju u radnom procesu. Zaštita od kemijskih štetnosti nije primijenjena jer navedene štetnosti nisu prisutne u radnom procesu. Zaštita od bioloških štetnosti nije primijenjena jer navedene štetnosti nisu prisutne u radnom procesu. Fizikalne kemijske i biološke štetnosti mogu se pojaviti u radnim procesima iznimno prilikom posjete zaposlenika poslovnim subjektima koji u svojim radnim procesima rabe ili proizvode navedene štetne tvari, te su tom prilikom djelatnici dužni pridržavati se mjera zaštite koje su propisane kod navedenih subjekata.

4.4.1.13 Zaštita od prekomjernih napora

Zaštita od prekomjernih napora provodi se sukladno pozitivnim propisima. Najčešći su statički fizički naponi koji nastaju uslijed dugotrajnog sjedenja, te je u tom smislu osoblje kroz osposobljavanje za rad na siguran način upoznato s postupcima sigurnog rada s računalom i redovitih prekida rada uz obavezno vježbanje.

4.4.1.14 Zaštita od elektromagnetskog i ostalog zračenja

Zaštita od elektromagnetskog zračenja provedena je kroz nabavku LCD/LED zaslona za radna mjesta s računalima.

4.4.1.15 Osiguranje prostorija i uređaja za osobnu higijenu

Poslodavac je osigurao odgovarajuće sanitarne tj. pomoćne radne prostorije sa sadržajima nužnika, praonika ruku te garderobe odvojeno za žene i muškarce u svim prostorima u kojima se obavljaju djelatnosti poslodavca.

4.4.2 PRIMJENA POSEBNIH PRAVILA ZAŠTITE NA RADU

4.4.2.1 Radna mjesta s posebnim uvjetima rada

Kod poslodavca nema radnih mjesta s posebnim uvjetima rada.

4.4.2.2 Osposobljenost radnika za rad na siguran način

Prilikom izrade procjene rizika izrađen je plan i program osposobljavanja, te je provedeno osposobljavanje za rad na siguran način, te za siguran rad s računalom za sve djelatnike koji koriste računala više od 4 sata tijekom radnog dana.

4.4.2.3 Postavljanje sigurnosnih znakova

U prostorima u kojima se obavlja djelatnost poslodavca sigurnosni znakovi su postavljeni. Uglavnom su postavljeni oni koji se odnose na označavanje vatrogasnih aparata i hidrantskih ormarića, te evakuacijskih putova i izlaza. Postavljanje sigurnosnih znakova u nadležnosti je državne uprave kao vlasnika objekata.

4.4.2.4 Upute o radnim postupcima i načinu obavljanja poslova

Upute za obavljanje poslova na siguran način dane su u planu i programu osposobljavanja, te su svi djelatnici upoznati s njima.

4.4.2.5 Postupci s ozlijeđenim ili oboljelim radnikom do pružanja hitne medicinske pomoći, odnosno do prijema u zdravstvenu ustanovu

Prema izjavi ovlaštenika poslodavca nije osposobljen dovoljan broj djelatnika za pružanje prve pomoći, dokumentacija nije priložena. Kod poslodavca ne postoji ormarić za pružanje prve pomoći.

4.4.2.6 Način korištenja odgovarajuće osobne zaštitne opreme

Osobna zaštitna oprema koristi se sukladno pozitivnim propisima i uputama proizvođača, te prema izvorima i vrstama opasnosti, štetnosti i napora u situacijama u kojima djelatnici obilaze gospodarske subjekte kod kojih je propisana primjena osobnih zaštitnih sredstava i opreme.

PROCJENA RIZIKA

VIROVITIČKO – PODRAVSKA ŽUPANIJA, Trg Ljudevita Patačića 1, 33000 Virovitica

4.5 POPIS RADNE OPREME

RB	Radna oprema
1.	Računalna i uredska oprema
2.	Fotokopirni strojevi
3.	Fax uređaji
4.	Štampači
5.	Telefoni i mobilni telefoni
6.	Osobno vozilo
7.	Hladnjak
8.	Štednjak
9.	Kuhalo za vodu
10.	Posuđe

4.6 POPIS IZVORA FIZIKALNIH, KEMIJSKIH I BIOLOŠKIH ŠTETNOSTI

RB	Izvor štetnosti	Vrsta štetnosti
1.	Računala	Buka, elektromagnetsko zračenje
2.	Fotokopirni stroj	Buka, neionizirajuće zračenje
3.	Fax	Buka
4.	Štampač	Buka

5. ANALIZA I PROCJENA PRIKUPLJENIH PODATAKA**5.1 UTVRĐIVANJE OPASNOSTI, ŠTETNOSTI I NAPORA****5.1.1 POPIS OPASNOSTI ŠTETNOSTI I NAPORA NA RADU I U VEZI S RADOM PREMA PRAVILNIKU O IZRADI PROCJENE RIZIKA (NN, br. 112/14)****5.1.1.1 Opasnosti**

1. MEHANIČKE OPASNOSTI	1.1. alati	1.1.1. ručni
		1.1.2. mehanizirani
	1.2. strojevi i oprema	-
	1.3. sredstva za horizontalni prijenos	1.3.1. prijevozna vozila: automobili, kamioni i dr.
		1.3.2. prijenosna sredstva: viličari
		1.3.3. samohodni strojevi: bageri, buldožeri i dr.
	1.4. sredstva za vertikalni prijenos	1.4.1. dizalice
		1.4.2. transporteri
	1.5. rukovanje predmetima	-
	1.6. ostale mehaničke opasnosti	-

PROCJENA RIZIKAVIROVITIČKO – PODRAVSKA ŽUPANIJA, Trg Ljudevita Patačića 1, 33000 Virovitica

2. OPASNOSTI OD PADOVA	2.1. pad radnika i drugih osoba	2.1.1. na istoj razini
		2.1.2. u dubinu
		2.1.3. s visine
		2.1.4. s visine iznad 3 metra
	2.2. pad predmeta	-
3. ELEKTRIČNA STRUJA	3.1. otvoreni električni krug	-
	3.2. ostale električne opasnosti	-
4. POŽAR I EKSPLOZIJA	4.1. eksplozivne tvari	-
	4.2. zapaljive tvari	-
5. TERMIČKE OPASNOSTI	5.1. vruće tvari	-
	5.2. hladne tvari	-

PROCJENA RIZIKA

VIROVITIČKO – PODRAVSKA ŽUPANIJA, Trg Ljudevita Patačiča 1, 33000 Virovitica

5.1.1.2 Štetnosti

1. KEMIJSKE ŠTETNOSTI	1.1. otrovi	1.1.1. metali
		1.1.2. nemetali
		1.1.3. organski spojevi
	1.2. korozivi	1.2.1. kiseline
		1.2.2. lužine
		1.2.3. drugi korozivi
	1.3. nadražljivci	1.3.1. lako topivi u vodi
		1.3.2. slabo topivi u vodi
		1.3.3. odmašćivači
		1.3.4. drugi nadražljivci
	1.4. zagušljivci	1.4.1. inertni
		1.4.2. kemijski
	1.5. senzibilizatori	1.5.1. organske prašine biljnog porijekla
		1.5.2. organske prašine životinjskog porijekla
		1.5.3. kemijski spojevi alergogenog potencijala
		1.5.4. termofilne aktinomicete
		1.5.5. ostali senzibilizatori
	1.6. fibrogeni	1.6.1. azbest
		1.6.2. silicijev dioksid
		1.6.3. ostali fibrogeni
1.7. mutageni	-	

PROCJENA RIZIKA

VIROVITIČKO – PODRAVSKA ŽUPANIJA, Trg Ljudevita Patačića 1, 33000 Virovitica

	1.8. karcinogeni	-
	1.9. teratogeni	-

2. BIOLOŠKE ŠTETNOSTI	2.1. zarazni materijal	-
	2.2. zaraženi ljudi	-
	2.3. zaražene životinje	-
	2.4. opasne biljke	-
	2.5. opasne životinje	-
3. FIZIKALNE ŠTETNOSTI	3.1. buka	3.1.1. kontinuirana buka
		3.1.2. diskontinuirana buka
		3.1.3. impulsna buka
		3.1.4. ometajuća
	3.2. vibracije	3.2.1. vibracije koje se prenose na ruke
		3.2.2. vibracije koje se prenose na cijelo tijelo
		3.2.3. potresanja
	3.3. promijenjeni tlak	3.3.1. povišeni tlak
		3.3.2. sniženi tlak
		3.3.3. promjene tlaka
	3.4. nepovoljni klimatski i mikroklimatski uvjeti	3.4.1. rad na otvorenom
		3.4.2. vrući okoliš

PROCJENA RIZIKA

VIROVITIČKO – PODRAVSKA ŽUPANIJA, Trg Ljudevita Patačića 1, 33000 Virovitica

		3.4.3. visoka vlažnost
		3.4.4. pojačano strujanje zraka
		3.4.5. hladan okoliš
		3.4.6. česte promjene temperature
		3.4.7. nepovoljni učinci umjetne ventilacije

	3.5. ionizirajuće zračenje	3.5.1. rendgensko zračenje
		3.5.2. otvoreni radioaktivni elementi
		3.5.3. zatvoreni radioaktivni elementi
	3.6. neionizirajuće zračenje	3.6.1. UV zračenje (A, B, C)
		3.6.2. toplinsko zračenje
		3.6.3. mikrovalno zračenje
		3.6.4. lasersko zračenje
		3.6.5. elektromagnetsko polje vrlo niskih frekvencija
	3.7. osvijetljenost	3.7.1. nedovoljna osvijetljenost
		3.7.2. blještanje
	3.8. ostale fizikalne štetnosti	-

PROCJENA RIZIKA

VIROVITIČKO – PODRAVSKA ŽUPANIJA, Trg Ljudevita Patačića 1, 33000 Virovitica

5.1.1.3 Napori

1. STATODINAMIČKI NAPORI	1.1. statički: prisilan položaj tijela pri radu	1.1.1. stalno sjedenje
		1.1.2. stalno stajanje
		1.1.3. pognut položaj tijela
		1.1.4. čučanje, klečanje
		1.1.5. rad u skučenom prostoru
		1.1.6. ruke iznad glave
		1.1.7. ostali statički napori
	1.2. dinamički: fizički rad	1.2.1. ponavljajući pokreti sa i bez primjene sile
		1.2.2. brzi rad
		1.2.3. dizanje i nošenje tereta
		1.2.4. guranje i vučenje tereta
		1.2.5. težak fizički rad
1.2.6. ostali dinamički napori		
2. PSIHOFIZIOLOŠKI NAPORI	2.1. nepovoljan ritam rada	2.1.1. rad na normu
		2.1.2. ritam uvjetovan radnim procesom
		2.1.3. neujednačen ritam
	2.2. poremećen bioritam	2.2.2. noćni rad
		2.2.3. produljeni rad
	2.3. remećenje socijalnih potreba	2.3.1. terenski rad
		2.3.2. rad na daljinu
	2.4. odgovornost za živote ljudi i materijalna dobra	2.4.1. rukovođenje
2.4.2. upravljanje prijevoznim sredstvima		

PROCJENA RIZIKA

VIROVITIČKO – PODRAVSKA ŽUPANIJA, Trg Ljudevita Patačića 1, 33000 Virovitica

	2.5. visoka vjerojatnost izvanrednih događaja	-
	2.6. otežan prijam informacija	2.6.1. zvučni signali i znakovi
		2.6.2. svjetlosni signali i znakovi
		2.6.3. buka
		2.6.4. nedovoljna osvjetljenost
	2.7. radni zahtjevi	2.7.1. neodgovarajući kvantitativni zahtjevi (premalo ili previše rada)
		2.7.2. premali utjecaj na rad
		2.7.3. zahtjev za visokom kvalitetom rada
		2.7.4. izolirani rad
		2.7.5. monotoni rad
		2.7.6. komunikacija s osobama
2.8. maltretiranje	2.8.1. mobing	
	2.8.2. bullying	
2.9. burnout	-	
2.10. ostali psihofiziološki napori	-	
3. NAPORI VIDA	-	-
4. NAPORI GOVORA	-	-

PROCJENA RIZIKA

VIROVITIČKO – PODRAVSKA ŽUPANIJA, Trg Ljudevita Patačića 1, 33000 Virovitica

5.1.2 IZLOŽENOST OPASNOSTIMA, ŠTETNOSTIMA I NAPORIMA PO RADNOM MJESTU

RB	Radno mjesto	Opasnosti	Štetnosti	Napori
VIROVITIČKO - PODRAVSKA ŽUPANIJA				
1.	Glavni rukovoditelj - pročelnik	1.3.1.; 2.1.1.; 2.1.3.; 2.2.; 3.2.	-	2.4.1.; 2.4.2.; 2.7.6.
2.	Viši rukovoditelj - pomoćnik pročelnika	1.3.1.; 2.1.1.; 2.1.3.; 2.2.; 3.2.	-	1.1.1.; 1.2.1.; 2.4.2.; 2.7.6.
3.	Viši savjetnik	1.3.1.; 2.1.1.; 2.1.3.; 2.2.; 3.2.	-	1.1.1.; 1.2.1.; 2.4.2.; 2.7.6.
4.	Savjetnik	1.3.1.; 2.1.1.; 2.1.3.; 2.2.; 3.2.	-	1.1.1.; 1.2.1.; 2.4.2.; 2.7.6.
5.	Viši stručni suradnik	1.3.1.; 2.1.1.; 2.1.3.; 2.2.; 3.2.	-	1.1.1.; 1.2.1.; 2.4.2.; 2.7.6.
6.	Stručni suradnik	1.3.1.; 2.1.1.; 2.1.3.; 2.2.; 3.2.	-	1.1.1.; 1.2.1.; 2.4.2.; 2.7.6.
7.	Viši referent	1.3.1.; 2.1.1.; 2.1.3.; 2.2.; 3.2.	-	1.1.1.; 1.2.1.; 2.4.2.; 2.7.6.
8.	Referent	1.3.1.; 2.1.1.; 2.1.3.; 2.2.; 3.2.	-	1.1.1.; 1.2.1.; 2.4.2.; 2.7.6.
9.	Vozač	1.3.1.; 2.1.1.; 2.1.3.; 2.2.; 3.2.	-	1.1.1.; 2.4.2.
10.	Poslužitelj	1.5.; 2.1.1.; 2.1.3.; 2.2.; 3.2.; 5.1.	-	1.1.2.; 1.2.3.; 1.2.4.

PROCJENA RIZIKA

VIROVITIČKO – PODRAVSKA ŽUPANIJA, Trg Ljudevita Patačića 1, 33000 Virovitica

5.2 PROCJENJIVANJE OPASNOSTI, ŠTETNOSTI I NAPORA

5.2.1 Matrica rizika prema Pravilniku o izradi procjene rizika (NN, br. 112/14)

Vjerojatnost

1.	Malo vjerojatno	Ne bi se trebalo dogoditi tijekom cijele profesionalne karijere radnika
2.	Vjerojatno	Može se dogoditi samo nekoliko puta tijekom profesionalne karijere radnika
3.	Vrlo vjerojatno	Može se ponavljati tijekom profesionalne karijere radnika

Posljedice (veličina posljedica – štetnosti)

1.	Malo štetno	Ozljede i bolesti koje ne uzrokuju produženu bol (kao npr. male ogrebotine, iritacije oka, glavobolje itd.).
2.	Srednje štetno	Ozljede i bolesti koje uzrokuju umjerenu, ali produženu bol ili bol koja se povremeno ponavljaju (kao npr. rane, manji prijelomi, opekotine drugog stupnja na ograničenom dijelu tijela, dermatološke alergije itd.).
3.	Izrazito štetno	Ozljede i bolesti koje uzrokuju tešku i stalnu bol i/ili smrt (kao npr. amputacije, komplicirani prijelomi, rak, opekotine drugog ili trećeg stupnja na velikom dijelu tijela itd.).

Matrica procjene rizika

Vjerojatnost	Veličina posljedica (štetnosti)		
	Malo štetno	Srednje štetno	Izrazito štetno
Malo vjerojatno	Mali rizik	Mali rizik	Srednji rizik
Vjerojatno	Mali rizik	Srednji rizik	Veliki rizik
Vrlo vjerojatno	Srednji rizik	Veliki rizik	Veliki rizik

PROCJENA RIZIKA

VIROVITIČKO – PODRAVSKA ŽUPANIJA, Trg Ljudevita Patačića 1, 33000 Virovitica

5.3 UTVRĐIVANJE MJERA ZA UKLANJANJE ODNOSNO SMANJIVANJE OPASNOSTI, ŠTETNOSTI I NAPORA

5.3.1 Obrasci za procjenu rizika po radnim mjestima

Radno mjesto: Glavni rukovoditelj - pročelnik

BR	Opasnost, štetnost ili napor	Opasna situacija	Izloženost	Posljedično oštećenje zdravlja			Primijenjene mjere zaštite	V	P	R	Predložene mjere
				Ozljeda	Profesionalna bolest	Bolest u svezi s radom					
1.	Vozila za horizontalni prijevoz	Prometna nesreća	povremena	Udar, nagnječenje, prijelom, smrt			Prometna pravila	1	3	S	Pridržavanje prometnih pravila i propisa
2.	Pad na istoj razini	Pokliznuće, spoticanje	svakodnevna	Uganuće, iščašenje, prijelom			Označavanje prilikom pranja podova	1	2	M	Označavanje prilikom pranja podova, obuća s protukliznim potplatom
3.	Pad s visine	Kretanje na povišenim mjestima bez ograde	povremena	Uganuće, iščašenje, prijelom			Označavanje opasnih područja	1	2	M	Označavanje opasnih područja i ograđivanje istih
4.	Pad predmeta	Transport predmeta	povremena	Kontuzija, prijelom, nagnječenje			Označavanje opasnih područja	1	2	M	Označavanje opasnih područja i pridržavanje pravila unutarnjeg transporta

PROCJENA RIZIKA

VIROVITIČKO – PODRAVSKA ŽUPANIJA, Trg Ljudevita Patačića 1, 33000 Virovitica

5.	Ostale električne opasnosti	Korištenje električnih uređaja	svakodnevna	Strujni udar, oštećenje tkiva, smrt			Redovito ispitivanje električnih instalacija	1	3	S	Redovito ispitivanje električnih instalacija, te priključnih kabela i el. uređaja
6.	Rukovođenje	Upravljanje radom odjela	svakodnevna			Psihička opterećenost, stres	Odmaranje	1	2	M	Redovito odmaranje i fizička aktivnost
7.	Upravljanje prijevoznim sredstvima	Službeni put	povremena			Psihička opterećenost	Redoviti prekidi rada	1	2	M	Uzimanje simultanih odmora
8.	Komunikacija s osobama	Službeni sastanci	povremena			Psihička opterećenost	Planiranje sastanka	1	2	M	Planiranje sastankaka, priprema tema

*V = vjerojatnost, P = posljedica, R = rizik

Poslove ovog radnog mjesta ne može obavljati	<input type="checkbox"/> Malodobnik	<input type="checkbox"/> Trudnica	<input type="checkbox"/> Dojilja
---	-------------------------------------	-----------------------------------	----------------------------------

PROCJENA RIZIKA

VIROVITIČKO – PODRAVSKA ŽUPANIJA, Trg Ljudevita Patačića 1, 33000 Virovitica

Radno mjesto: Viši rukovoditelj – pomoćnik pročelnika

BR	Opasnost, štetnost ili napor	Opasna situacija	Izloženost	Posljedično oštećenje zdravlja			Primijenjene mjere zaštite	V	P	R	Predložene mjere
				Ozljeda	Profesionalna bolest	Bolest u svezi s radom					
1.	Vozila za horizontalni prijevoz	Prometna nesreća	povremena	Udar, nagnječenje, prijelom, smrt			Prometna pravila	1	3	S	Pridržavanje prometnih pravila i propisa
2.	Pad na istoj razini	Pokliznuće, spoticanje	svakodnevna	Uganuće, iščašenje, prijelom			Označavanje prilikom pranja podova	1	2	M	Označavanje prilikom pranja podova, obuća s protukliznim potplatom
3.	Pad s visine	Kretanje na povišenim mjestima bez ograde	povremena	Uganuće, iščašenje, prijelom			Označavanje opasnih područja	1	2	M	Označavanje opasnih područja i ograđivanje istih
4.	Pad predmeta	Transport predmeta	povremena	Kontuzija, prijelom, nagnječenje			Označavanje opasnih područja	1	2	M	Označavanje opasnih područja i pridržavanje pravila unutarnjeg transporta
5.	Ostale električne opasnosti	Korištenje električnih uređaja	svakodnevna	Strujni udar, oštećenje tkiva, smrt			Redovito ispitivanje električnih instalacija	1	3	S	Redovito ispitivanje električnih instalacija, te priključnih kabela i el. uređaja

PROCJENA RIZIKA

VIROVITIČKO – PODRAVSKA ŽUPANIJA, Trg Ljudevita Patačića 1, 33000 Virovitica

6.	Stalno sjedenje	Rad s računalom	svakodnevna			Bolovi u ramenima, križima i nogama	Prekidi rada	2	2	S	Redoviti prekidi rada i redovito vježbanje
7.	Ponavljajuć i pokreti sa i bez primjene sile	Rad s računalom	svakodnevna		RSI		Prekidi rada	2	2	S	Redoviti prekidi rada i redovito vježbanje
8.	Upravljanje prijevoznim sredstvima	Službeni put	povremena			Psihička opterećenost	Redoviti prekidi rada	1	2	M	Uzimanje simultanih odmora
9.	Komunikacija s osobama	Službeni sastanci	povremena			Psihička opterećenost	Planiranje sastanka	1	2	M	Planiranje sastankaka, priprema tema

*V = vjerojatnost, P = posljedica, R = rizik

Poslove ovog radnog mjesta ne može obavljati	<input type="checkbox"/> Malodobnik	<input type="checkbox"/> Trudnica	<input type="checkbox"/> Dojilja
---	-------------------------------------	-----------------------------------	----------------------------------

PROCJENA RIZIKA

VIROVITIČKO – PODRAVSKA ŽUPANIJA, Trg Ljudevita Patačića 1, 33000 Virovitica

Radno mjesto: Viši savjetnik

BR	Opasnost, štetnost ili napor	Opasna situacija	Izloženost	Posljedično oštećenje zdravlja			Primijenjene mjere zaštite	V	P	R	Predložene mjere
				Ozljeda	Profesionalna bolest	Bolest u svezi s radom					
1.	Vozila za horizontalni prijevoz	Prometna nesreća	povremena	Udar, nagnječenje, prijelom, smrt			Prometna pravila	1	3	S	Pridržavanje prometnih pravila i propisa
2.	Pad na istoj razini	Pokliznuće, spoticanje	svakodnevna	Uganuće, iščašenje, prijelom			Označavanje prilikom pranja podova	1	2	M	Označavanje prilikom pranja podova, obuća s protukliznim potplatom
3.	Pad s visine	Kretanje na povišenim mjestima bez ograde	povremena	Uganuće, iščašenje, prijelom			Označavanje opasnih područja	1	2	M	Označavanje opasnih područja i ograđivanje istih
4.	Pad predmeta	Transport predmeta	povremena	Kontuzija, prijelom, nagnječenje			Označavanje opasnih područja	1	2	M	Označavanje opasnih područja i pridržavanje pravila unutarnjeg transporta
5.	Ostale električne opasnosti	Korištenje električnih uređaja	svakodnevna	Strujni udar, oštećenje tkiva, smrt			Redovito ispitivanje električnih instalacija	1	3	S	Redovito ispitivanje električnih instalacija, te priključnih kabela i el. uređaja

PROCJENA RIZIKA

VIROVITIČKO – PODRAVSKA ŽUPANIJA, Trg Ljudevita Patačića 1, 33000 Virovitica

6.	Stalno sjedenje	Rad s računalom	svakodnevna			Bolovi u ramenima, križima i nogama	Prekidi rada	2	2	S	Redoviti prekidi rada i redovito vježbanje
7.	Ponavljajuć i pokreti sa i bez primjene sile	Rad s računalom	svakodnevna		RSI		Prekidi rada	2	2	S	Redoviti prekidi rada i redovito vježbanje
8.	Upravljanje prijevoznim sredstvima	Službeni put	povremena			Psihička opterećenost	Redoviti prekidi rada	1	2	M	Uzimanje simultanih odmora
9.	Komunikacija s osobama	Službeni sastanci	povremena			Psihička opterećenost	Planiranje sastanka	1	2	M	Planiranje sastankaka, priprema tema

*V = vjerojatnost, P = posljedica, R = rizik

Poslove ovog radnog mjesta ne može obavljati	<input type="checkbox"/> Malodobnik	<input type="checkbox"/> Trudnica	<input type="checkbox"/> Dojilja
---	-------------------------------------	-----------------------------------	----------------------------------

PROCJENA RIZIKA

VIROVITIČKO – PODRAVSKA ŽUPANIJA, Trg Ljudevita Patačića 1, 33000 Virovitica

Radno mjesto: Viši stručni suradnik

BR	Opasnost, štetnost ili napor	Opasna situacija	Izloženost	Posljedično oštećenje zdravlja			Primijenjene mjere zaštite	V	P	R	Predložene mjere
				Ozljeda	Profesionalna bolest	Bolest u svezi s radom					
1.	Vozila za horizontalni prijevoz	Prometna nesreća	povremena	Udar, nagnječenje, prijelom, smrt			Prometna pravila	1	3	S	Pridržavanje prometnih pravila i propisa
2.	Pad na istoj razini	Pokliznuće, spoticanje	svakodnevna	Uganuće, iščašenje, prijelom			Označavanje prilikom pranja podova	1	2	M	Označavanje prilikom pranja podova, obuća s protukliznim potplatom
3.	Pad s visine	Kretanje na povišenim mjestima bez ograde	povremena	Uganuće, iščašenje, prijelom			Označavanje opasnih područja	1	2	M	Označavanje opasnih područja i ograđivanje istih
4.	Pad predmeta	Transport predmeta	povremena	Kontuzija, prijelom, nagnječenje			Označavanje opasnih područja	1	2	M	Označavanje opasnih područja i pridržavanje pravila unutarnjeg transporta
5.	Ostale električne opasnosti	Korištenje električnih uređaja	svakodnevna	Strujni udar, oštećenje tkiva, smrt			Redovito ispitivanje električnih instalacija	1	3	S	Redovito ispitivanje električnih instalacija, te priključnih kabela i el. uređaja

PROCJENA RIZIKA

VIROVITIČKO – PODRAVSKA ŽUPANIJA, Trg Ljudevita Patačića 1, 33000 Virovitica

6.	Stalno sjedenje	Rad s računalom	svakodnevna			Bolovi u ramenima, križima i nogama	Prekidi rada	2	2	S	Redoviti prekidi rada i redovito vježbanje
7.	Ponavljajuć i pokreti sa i bez primjene sile	Rad s računalom	svakodnevna		RSI		Prekidi rada	2	2	S	Redoviti prekidi rada i redovito vježbanje
8.	Upravljanje prijevoznim sredstvima	Službeni put	povremena			Psihička opterećenost	Redoviti prekidi rada	1	2	M	Uzimanje simultanih odmora
9.	Komunikacija s osobama	Službeni sastanci	povremena			Psihička opterećenost	Planiranje sastanka	1	2	M	Planiranje sastankaka, priprema tema

*V = vjerojatnost, P = posljedica, R = rizik

Poslove ovog radnog mjesta ne može obavljati	<input type="checkbox"/> Malodobnik	<input type="checkbox"/> Trudnica	<input type="checkbox"/> Dojilja
---	-------------------------------------	-----------------------------------	----------------------------------

PROCJENA RIZIKA

VIROVITIČKO – PODRAVSKA ŽUPANIJA, Trg Ljudevita Patačića 1, 33000 Virovitica

Radno mjesto: Stručni suradnik

BR	Opasnost, štetnost ili napor	Opasna situacija	Izloženost	Posljedično oštećenje zdravlja			Primijenjene mjere zaštite	V	P	R	Predložene mjere
				Ozljeda	Profesionalna bolest	Bolest u svezi s radom					
1.	Vozila za horizontalni prijevoz	Prometna nesreća	povremena	Udar, nagnječenje, prijelom, smrt			Prometna pravila	1	3	S	Pridržavanje prometnih pravila i propisa
2.	Pad na istoj razini	Pokliznuće, spoticanje	svakodnevna	Uganuće, iščašenje, prijelom			Označavanje prilikom pranja podova	1	2	M	Označavanje prilikom pranja podova, obuća s protukliznim potplatom
3.	Pad s visine	Kretanje na povišenim mjestima bez ograde	povremena	Uganuće, iščašenje, prijelom			Označavanje opasnih područja	1	2	M	Označavanje opasnih područja i ograđivanje istih
4.	Pad predmeta	Transport predmeta	povremena	Kontuzija, prijelom, nagnječenje			Označavanje opasnih područja	1	2	M	Označavanje opasnih područja i pridržavanje pravila unutarnjeg transporta
5.	Ostale električne opasnosti	Korištenje električnih uređaja	svakodnevna	Strujni udar, oštećenje tkiva, smrt			Redovito ispitivanje električnih instalacija	1	3	S	Redovito ispitivanje električnih instalacija, te priključnih kabela i el. uređaja

PROCJENA RIZIKA

VIROVITIČKO – PODRAVSKA ŽUPANIJA, Trg Ljudevita Patačića 1, 33000 Virovitica

6.	Stalno sjedenje	Rad s računalom	svakodnevna			Bolovi u ramenima, križima i nogama	Prekidi rada	2	2	S	Redoviti prekidi rada i redovito vježbanje
7.	Ponavljajuć i pokreti sa i bez primjene sile	Rad s računalom	svakodnevna		RSI		Prekidi rada	2	2	S	Redoviti prekidi rada i redovito vježbanje
8.	Upravljanje prijevoznim sredstvima	Službeni put	povremena			Psihička opterećenost	Redoviti prekidi rada	1	2	M	Uzimanje simultanih odmora
9.	Komunikacija s osobama	Službeni sastanci	povremena			Psihička opterećenost	Planiranje sastanka	1	2	M	Planiranje sastankaka, priprema tema

*V = vjerojatnost, P = posljedica, R = rizik

Poslove ovog radnog mjesta ne može obavljati	<input type="checkbox"/> Malodobnik	<input type="checkbox"/> Trudnica	<input type="checkbox"/> Dojilja
---	-------------------------------------	-----------------------------------	----------------------------------

PROCJENA RIZIKA

VIROVITIČKO – PODRAVSKA ŽUPANIJA, Trg Ljudevita Patačića 1, 33000 Virovitica

Radno mjesto: Viši referent

BR	Opasnost, štetnost ili napor	Opasna situacija	Izloženost	Posljedično oštećenje zdravlja			Primijenjene mjere zaštite	V	P	R	Predložene mjere
				Ozljeda	Profesionalna bolest	Bolest u svezi s radom					
1.	Vozila za horizontalni prijevoz	Prometna nesreća	povremena	Udar, nagnječenje, prijelom, smrt			Prometna pravila	1	3	S	Pridržavanje prometnih pravila i propisa
2.	Pad na istoj razini	Pokliznuće, spoticanje	svakodnevna	Uganuće, iščašenje, prijelom			Označavanje prilikom pranja podova	1	2	M	Označavanje prilikom pranja podova, obuća s protukliznim potplatom
3.	Pad s visine	Kretanje na povišenim mjestima bez ograde	povremena	Uganuće, iščašenje, prijelom			Označavanje opasnih područja	1	2	M	Označavanje opasnih područja i ograđivanje istih
4.	Pad predmeta	Transport predmeta	povremena	Kontuzija, prijelom, nagnječenje			Označavanje opasnih područja	1	2	M	Označavanje opasnih područja i pridržavanje pravila unutarnjeg transporta
5.	Ostale električne opasnosti	Korištenje električnih uređaja	svakodnevna	Strujni udar, oštećenje tkiva, smrt			Redovito ispitivanje električnih instalacija	1	3	S	Redovito ispitivanje električnih instalacija, te priključnih kabela i el. uređaja

PROCJENA RIZIKA

VIROVITIČKO – PODRAVSKA ŽUPANIJA, Trg Ljudevita Patačića 1, 33000 Virovitica

6.	Stalno sjedenje	Rad s računalom	svakodnevna			Bolovi u ramenima, križima i nogama	Prekidi rada	2	2	S	Redoviti prekidi rada i redovito vježbanje
7.	Ponavljajuć i pokreti sa i bez primjene sile	Rad s računalom	svakodnevna		RSI		Prekidi rada	2	2	S	Redoviti prekidi rada i redovito vježbanje
8.	Upravljanje prijevoznim sredstvima	Službeni put	povremena			Psihička opterećenost	Redoviti prekidi rada	1	2	M	Uzimanje simultanih odmora
9.	Komunikacija s osobama	Službeni sastanci	povremena			Psihička opterećenost	Planiranje sastanka	1	2	M	Planiranje sastankaka, priprema tema

*V = vjerojatnost, P = posljedica, R = rizik

Poslove ovog radnog mjesta ne može obavljati	<input type="checkbox"/> Malodobnik	<input type="checkbox"/> Trudnica	<input type="checkbox"/> Dojilja
---	-------------------------------------	-----------------------------------	----------------------------------

PROCJENA RIZIKA

VIROVITIČKO – PODRAVSKA ŽUPANIJA, Trg Ljudevita Patačića 1, 33000 Virovitica

Radno mjesto: Referent

BR	Opasnost, štetnost ili napor	Opasna situacija	Izloženost	Posljedično oštećenje zdravlja			Primijenjene mjere zaštite	V	P	R	Predložene mjere
				Ozljeda	Profesionalna bolest	Bolest u svezi s radom					
1.	Vozila za horizontalni prijevoz	Prometna nesreća	povremena	Udar, nagnječenje, prijelom, smrt			Prometna pravila	1	3	S	Pridržavanje prometnih pravila i propisa
2.	Pad na istoj razini	Pokliznuće, spoticanje	svakodnevna	Uganuće, iščašenje, prijelom			Označavanje prilikom pranja podova	1	2	M	Označavanje prilikom pranja podova, obuća s protukliznim potplatom
3.	Pad s visine	Kretanje na povišenim mjestima bez ograde	povremena	Uganuće, iščašenje, prijelom			Označavanje opasnih područja	1	2	M	Označavanje opasnih područja i ograđivanje istih
4.	Pad predmeta	Transport predmeta	povremena	Kontuzija, prijelom, nagnječenje			Označavanje opasnih područja	1	2	M	Označavanje opasnih područja i pridržavanje pravila unutarnjeg transporta
5.	Ostale električne opasnosti	Korištenje električnih uređaja	svakodnevna	Strujni udar, oštećenje tkiva, smrt			Redovito ispitivanje električnih instalacija	1	3	S	Redovito ispitivanje električnih instalacija, te priključnih kabela i el. uređaja

PROCJENA RIZIKA

VIROVITIČKO – PODRAVSKA ŽUPANIJA, Trg Ljudevita Patačića 1, 33000 Virovitica

6.	Stalno sjedenje	Rad s računalom	svakodnevna			Bolovi u ramenima, križima i nogama	Prekidi rada	2	2	S	Redoviti prekidi rada i redovito vježbanje
7.	Ponavljajuć i pokreti sa i bez primjene sile	Rad s računalom	svakodnevna		RSI		Prekidi rada	2	2	S	Redoviti prekidi rada i redovito vježbanje
8.	Upravljanje prijevoznim sredstvima	Službeni put	povremena			Psihička opterećenost	Redoviti prekidi rada	1	2	M	Uzimanje simultanih odmora
9.	Komunikacija s osobama	Službeni sastanci	povremena			Psihička opterećenost	Planiranje sastanka	1	2	M	Planiranje sastankaka, priprema tema

*V = vjerojatnost, P = posljedica, R = rizik

Poslove ovog radnog mjesta ne može obavljati	<input type="checkbox"/> Malodobnik	<input type="checkbox"/> Trudnica	<input type="checkbox"/> Dojilja
---	-------------------------------------	-----------------------------------	----------------------------------

PROCJENA RIZIKA

VIROVITIČKO – PODRAVSKA ŽUPANIJA, Trg Ljudevita Patačića 1, 33000 Virovitica

Radno mjesto: Vozač

BR	Opasnost, štetnost ili napor	Opasna situacija	Izloženost	Posljedično oštećenje zdravlja			Primijenjene mjere zaštite	V	P	R	Predložene mjere
				Ozljeda	Profesionalna bolest	Bolest u svezi s radom					
1.	Vozila za horizontalni prijevoz	Prometna nesreća	povremena	Udar, nagnječenje, prijelom, smrt			Prometna pravila	1	3	S	Pridržavanje prometnih pravila i propisa
2.	Pad na istoj razini	Pokliznuće, spoticanje	svakodnevna	Uganuće, iščašenje, prijelom			Označavanje prilikom pranja podova	1	2	M	Označavanje prilikom pranja podova, obuća s protukliznim potplatom
3.	Pad s visine	Kretanje na povišenim mjestima bez ograde	povremena	Uganuće, iščašenje, prijelom			Označavanje opasnih područja	1	2	M	Označavanje opasnih područja i ograđivanje istih
4.	Pad predmeta	Transport predmeta	povremena	Kontuzija, prijelom, nagnječenje			Označavanje opasnih područja	1	2	M	Označavanje opasnih područja i pridržavanje pravila unutarnjeg transporta
5.	Ostale električne opasnosti	Korištenje električnih uređaja	svakodnevna	Strujni udar, oštećenje tkiva, smrt			Redovito ispitivanje električnih instalacija	1	3	S	Redovito ispitivanje električnih instalacija, te priključnih kabela i el. uređaja

PROCJENA RIZIKAVIROVITIČKO – PODRAVSKA ŽUPANIJA, Trg Ljudevita Patačića 1, 33000 Virovitica

6.	Stalno sjedenje	Rad s računalom	svakodnevna			Bolovi u ramenima, križima i nogama	Prekidi rada	2	2	S	Redoviti prekidi rada i redovito vježbanje
7.	Upravljanje prijevoznim sredstvima	Službeni put	povremena			Psihička opterećenost	Redoviti prekidi rada	1	2	M	Uzimanje simultanih odmora

*V = vjerojatnost, P = posljedica, R = rizik

Poslove ovog radnog mjesta ne može obavljati	<input checked="" type="checkbox"/> Malodobnik	<input type="checkbox"/> Trudnica	<input type="checkbox"/> Dojilja
---	--	-----------------------------------	----------------------------------

PROCJENA RIZIKA

VIROVITIČKO – PODRAVSKA ŽUPANIJA, Trg Ljudevita Patačića 1, 33000 Virovitica

Radno mjesto: Poslužitelj

BR	Opasnost, štetnost ili napor	Opasna situacija	Izloženost	Posljedično oštećenje zdravlja			Primijenjene mjere zaštite	V	P	R	Predložene mjere
				Ozljeda	Profesionalna bolest	Bolest u svezi s radom					
1.	Rukovanje predmetima	Priprema i posluživanje napitaka	svakodnevna	Kontuzija, ubod, posjekotina			Pažljivo rukovanje predmetima	2	1	S	Pažljivo rukovanje predmetima
2.	Pad na istoj razini	Pokliznuće, spoticanje	svakodnevna	Uganuće, iščašenje, prijelom			Označavanje prilikom pranja podova	1	2	M	Označavanje prilikom pranja podova, obuća s protukliznim potplatom
3.	Pad s visine	Kretanje na povišenim mjestima bez ograde	povremena	Uganuće, iščašenje, prijelom			Označavanje opasnih područja	1	2	M	Označavanje opasnih područja i ograđivanje istih
4.	Pad predmeta	Ručni transport predmeta	povremena	Kontuzija, prijelom, nagnječenje			Oprez pri rukovanju predmetima	1	2	M	Označavanje opasnih područja i pridržavanje pravila unutarnjeg transporta
5.	Ostale električne opasnosti	Korištenje električnih uređaja	svakodnevna	Strujni udar, oštećenje tkiva, smrt			Redovito ispitivanje električnih instalacija	1	3	S	Redovito ispitivanje električnih instalacija, te priključnih kabela i el. uređaja

PROCJENA RIZIKA

VIROVITIČKO – PODRAVSKA ŽUPANIJA, Trg Ljudevita Patačića 1, 33000 Virovitica

6.	Vruće tvari	Priprema i posluživanje toplih napitaka	Svakodnevna	Opekline			Oprez pri rukovanju vrućim tvarima	2	1	M	Oprezno rukovanje vrućim tvarima i korištenje osobne zaštitne opreme
7.	Stalno stajanje	Posluživanje napitaka	svakodnevna			Bolovi u ramenima, križima i nogama	Prekidi rada	2	2	S	Redoviti prekidi rada i redovito vježbanje
8.	Dizanje i nošenje tereta	Prijenos pakiranih napitaka	povremena	Ozljede leđa, hernije			Pravilan prijenos tereta	1	2	M	Primjena pravila ručnog prenošenja tereta
9.	Guranje i vučenje tereta	Transport pakiranih napitaka	povremena	Ozljede leđa, hernije			Pravilan prijenos tereta	1	2	M	Primjena pravila ručnog prenošenja tereta, korištenje sredstava za transport tereta

*V = vjerojatnost, P = posljedica, R = rizik

Poslove ovog radnog mjesta ne može obavljati	<input checked="" type="checkbox"/> Malodobnik	<input checked="" type="checkbox"/> Trudnica	<input type="checkbox"/> Dojilja
---	--	--	----------------------------------

PROCJENA RIZIKA

VIROVITIČKO – PODRAVSKA ŽUPANIJA, Trg Ljudevita Patačića 1, 33000 Virovitica

5.3.2 Obrasci za dodatnu procjenu rizika

BR	Zajednički radni i pomoćni prostori poslodavca	Lokacija	Opasnost, štetnost ili napor	Izloženi pojedinci ili grupe	Rizik (mali, srednji ili veliki)	Predložene mjere
1.	Podovi	Svi prostori poslodavca	Padovi u ravnini	Svi zaposlenici, korisnici i posjetitelji	1	Postaviti oznake „klizav pod“ prilikom pranja podova
2.	Električna instalacija	Svi prostori poslodavca	Udar el. struje	Svi zaposlenici, korisnici i posjetitelji	2	Redovno ispitivanje
3.	Gromobrani	Svi prostori poslodavca	Udar groma	Svi zaposlenici, korisnici i posjetitelji	1	Provesti ispitivanje
4.	Hidrantske mreže	Svi prostori poslodavca	Požar	Svi zaposlenici, korisnici i posjetitelji	1	Provesti ispitivanje
5.	Protupanic rasvjeta	Svi prostori poslodavca	Požar, elementarne i druge katastrofe	Svi zaposlenici, korisnici i posjetitelji	1	Redovno ispitivanje
6.	Tipkala za daljinsko isključivanje električne energije	Svi prostori poslodavca	Požar, elementarne katastrofe	Svi zaposlenici, korisnici i posjetitelji	2	Redovno ispitivanje

PROCJENA RIZIKA

VIROVITIČKO – PODRAVSKA ŽUPANIJA, Trg Ljudevita Patačića 1, 33000 Virovitica

6. PLAN MJERA ZA UKLANJANJE ODNOSNO SMANNJIVANJE RAZINE OPASNOSTI, ŠTETNOSTI I NAPORA

6.1 OBRAZAC S PLANOM MJERA

BR	Mjera	Lokacija, radno mjesto	Rok za poduzimanje mjera	Osoba odgovorna za provedbu	Provedeno (datum)	Osoba za kontrolu
1.	Osposobljavanje za rad na siguran način	Sjedište poslodavca	Svi novozaposleni djelatnici u roku od 60 dana	Jasna Abramović		Jasna Abramović
2.	Osposobljavanje za pružanje preventivnih mjera zaštite od požara	Sjedište poslodavca	Svi novozaposleni djelatnici odmah po zaposlenju	Jasna Abramović		Jasna Abramović
3.	Provođenje vježbe evakuacije i spašavanja	Sjedište poslodavca	1 mj.	Jasna Abramović		Jasna Abramović
4.	Ormarić za pružanje prve pomoći	Sjedište poslodavca	1 mj.	Jasna Abramović		Jasna Abramović
5.	Osposobljavanje potrebnog broja djelatnika za pružanje prve pomoći	Medicina rada	1 mj.	Jasna Abramović		Jasna Abramović
6.	Ugovaranje poslova zaštite na radu sa stručnjakom za zaštitu na radu	Sjedište poslodavca	3 mj.	Jasna Abramović		Jasna Abramović

6.2 PRIJEDLOZI KAKO PRISTUPITI POBOLJŠANJU STANJA ZAŠTITE U INSTITUCIJI

- Procjena rizika koja je izrađena za Vaše potrebe pomoći će Vam utvrditi dobre i loše strane u instituciji, pri čemu treba uzeti u obzir da loše strane koče napredak institucije.
- Dogovorite sastanak sa svojim suradnicima o temama za koje ste zaključili da imaju prioritet, sa aspekta sigurnosti i povećanja petlje kvalitete zaštite na radu u Vašoj instituciji.
- Napravite plan akcija s rokovima izvršenja (vremenski mrežni dijagram).
- Tražite savjete i prijedloge kako bi se uklonili nedostaci.
- Konkurentnost institucije zavisi od:
 - kvalitete usluga i proizvoda - bez neispravnosti
 - učinka strojeva, uređaja i opreme - bez kvarova
 - umijeću u proizvodnim postupcima - bez kašnjenja
 - skrbi za radne uvjete i sigurnost - bez nesreća
- Napravite svoj plan zaštite na radu i zaštite zdravlja.
- Poslodavac je odgovoran za sigurnost i zaštitu zdravlja radnika.
- Poštujte slijedeća pravila:
 - Izbjegavajte opasnosti,
 - Procijenite opasnosti koje ne možete izbjeći,
 - Nastojite izbjeći opasnosti na mjestu njenog nastanka,
 - Zamijenite opasno manje opasnim, neopasnim,
 - Prilagodite rad pojedincu,
 - Kolektivnim zaštitnim mjerama dajte prednost u odnosu na mjere osobne zaštite,
 - Radnicima dajte odgovarajuću obuku,
 - Kontrolirajte stanje zaštite.
- Dopustite radnicima da aktivno sudjeluju u svim aktivnostima zaštite.

PROCJENA RIZIKA

VIROVITIČKO – PODRAVSKA ŽUPANIJA, Trg Ljudevita Patačića 1, 33000 Virovitica

7. PRILOZI

7.1 SIGURNOSNI PODACI IZVORA FIZIKALNIH ŠTETNOSTI, KEMIČALIJA, ODNOSNO BIOLOŠKIH AGENSA KOJI SE KORISTE

Opasna kemikalija	Oznake opasnosti	Oznake upozorenja R ili H	Oznake obavijesti S ili P	Naznake za Karc, Muta, Repr	GVI	KGVI	Razred opasnosti

7.2 POPIS RADNE OPREME KOJA SE KORISTI PRI OBAVLJANJU POSLOVA

RB	Radna oprema
1.	Računalna i uredska oprema
2.	Fotokopirni stroj
3.	Fax uređaji
4.	Štampači
5.	Telefoni
6.	Službeno vozilo

PROCJENA RIZIKA

VIROVITIČKO – PODRAVSKA ŽUPANIJA, Trg Ljudevita Patačića 1, 33000 Virovitica

7.3 POPIS OSOBNE ZAŠTITNE OPREME ZA POSLOVE KOD KOJIH SE MORA UPOTREBLJAVATI

RB	Naziv poslova	Osobna zaštitna oprema
1.	Vozač	Signalni prsluk (reflektirajući) EN 471 Rukavice za zaštitu od mehaničkih i toplinskih opasnosti HRN EN 420
2.	Poslužitelj	Rukavice za zaštitu od toplinskih opasnosti HRN EN 420

7.4 POPIS POTREBNIH ISPITIVANJA

RB	Lokacija	Ispitivanje
1.	Sjedište i ispostave	Električne instalacije
2.	Sjedište i ispostave	Gromobranske instalacije
3.	Sjedište i ispostave	Hidrantske mreže
4.	Sjedište i ispostave	Radni okoliš (mikroklima, buka, osvjetljenost)
5.	Sjedište i ispostave	Strojevi i uređaji (dizala)
6.	Sjedište i ispostave	Tipkala za brzo isključivanje električne energije
7.	Sjedište i ispostave	Protupanik rasvjeta
8.	Sjedište i ispostave	Dizala

PROCJENA RIZIKA

VIROVITIČKO – PODRAVSKA ŽUPANIJA, Trg Ljudevita Patačića 1, 33000 Virovitica

7.5 POPIS POSLOVA S POSEBNIM UVJETIMA RADA

RB	Radno mjesto	NAZIV POSLOVA S POSEBNIM UVJETIMA RADA prema Pravilniku o poslovima s posebnim uvjetima rada (NN, br. 5/84)	

U instituciji Virovitičko – podravska županija nema poslova s posebnim uvjetima rada.

7.6 TLOCRTI

VIROVITIČKO PODRAVSKA ŽUPANIJA
Trg Ljudevita Patačiča 1, Virovitica
TLOCRT SUTERENA

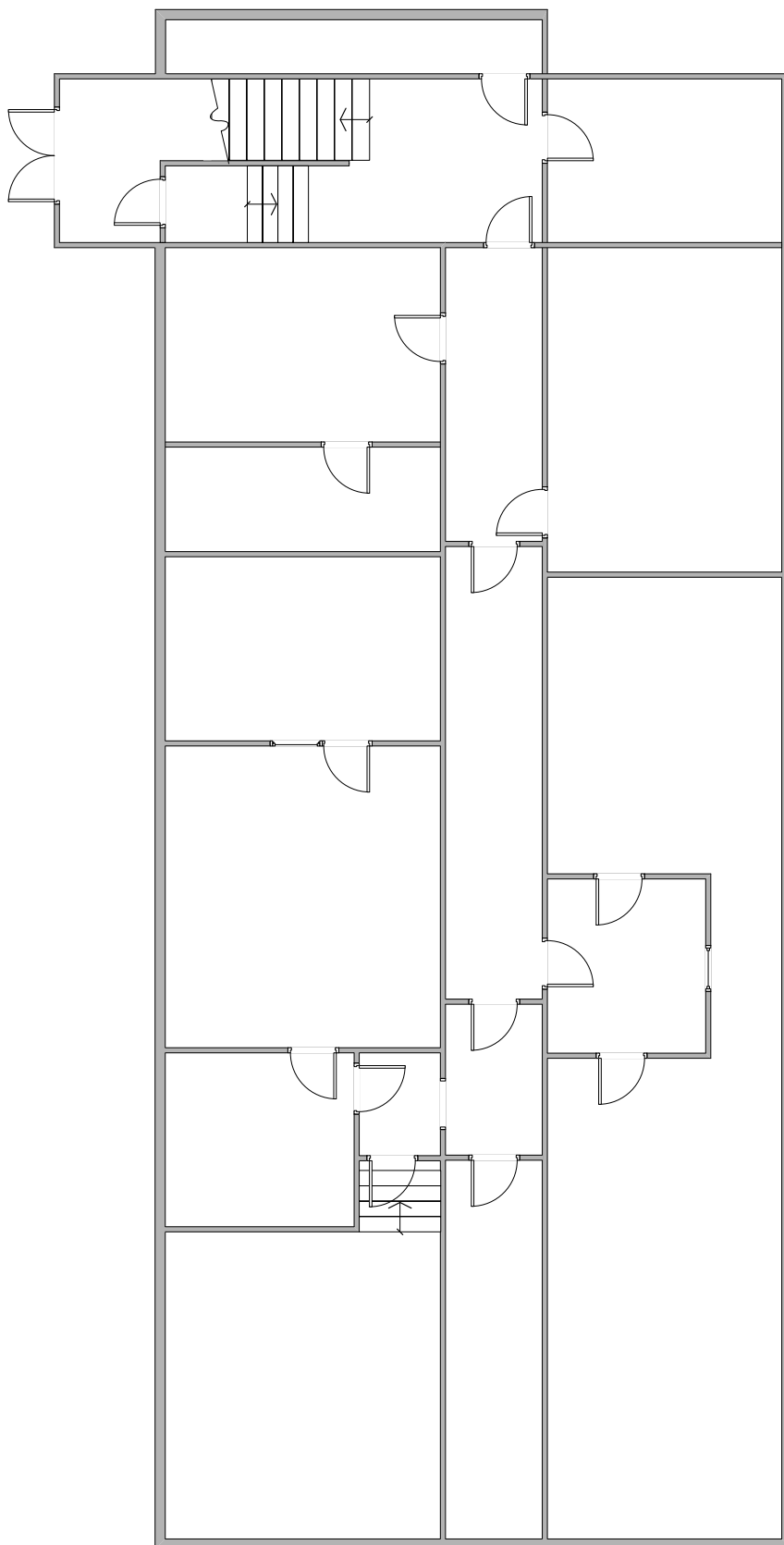

PROCJENA RIZIKA

VIROVITIČKO – PODRAVSKA ŽUPANIJA, Trg Ljudevita Patačića 1, 33000 Virovitica

**VIROVITIČKO PODRAVSKA ŽUPANIJA
Trg Ljudevita Patačića 1, Virovitica
TLOCRT PRIZEMLJA**

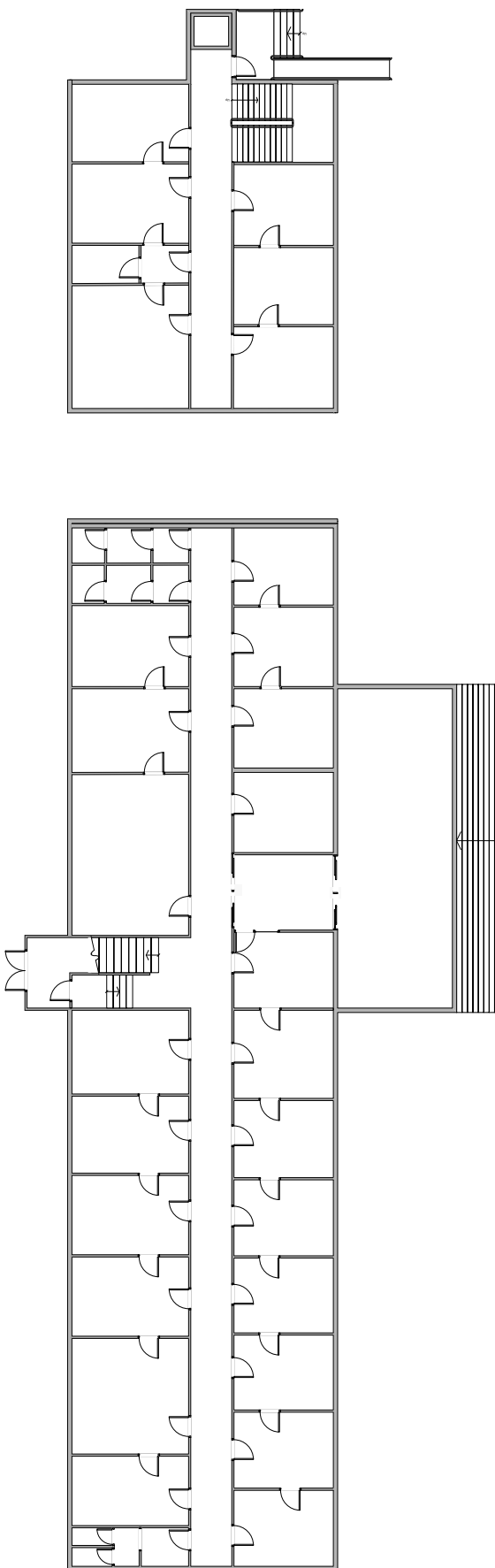

PROCJENA RIZIKA

VIROVITIČKO – PODRAVSKA ŽUPANIJA, Trg Ljudevita Patačića 1, 33000 Virovitica

VIROVITIČKO PODRAVSKA ŽUPANIJA
Trg Ljudevita Patačića 1, Virovitica
TLOCRT 1. KATA

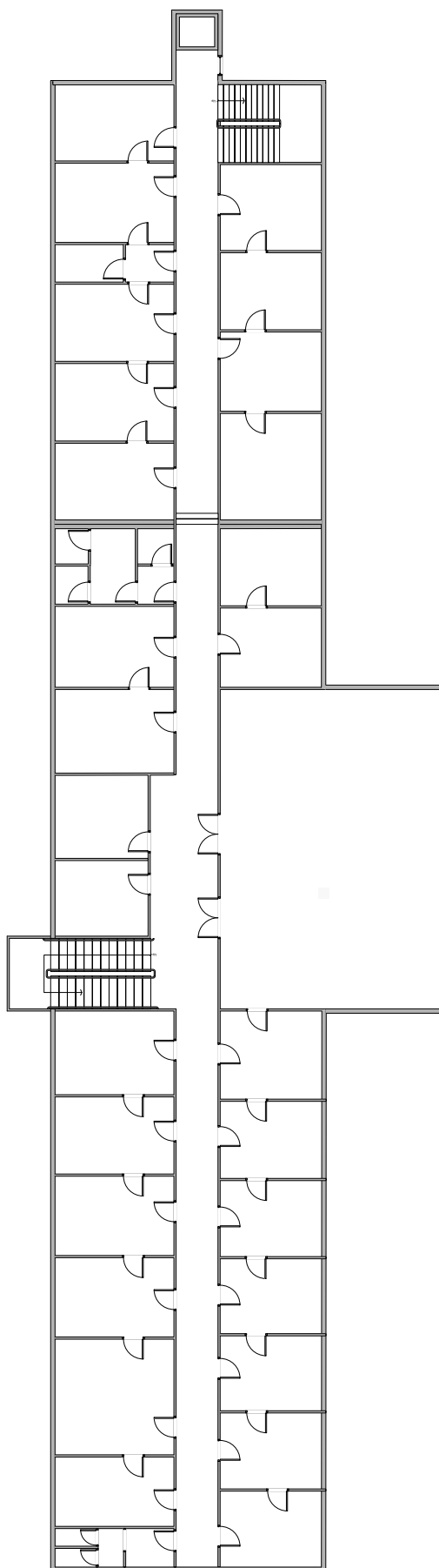

PROCJENA RIZIKA

VIROVITIČKO – PODRAVSKA ŽUPANIJA, Trg Ljudevita Patačića 1, 33000 Virovitica

VIROVITIČKO PODRAVSKA ŽUPANIJA
Trg Ljudevita Patačića 1, Virovitica
TLOCRT 2. KATA

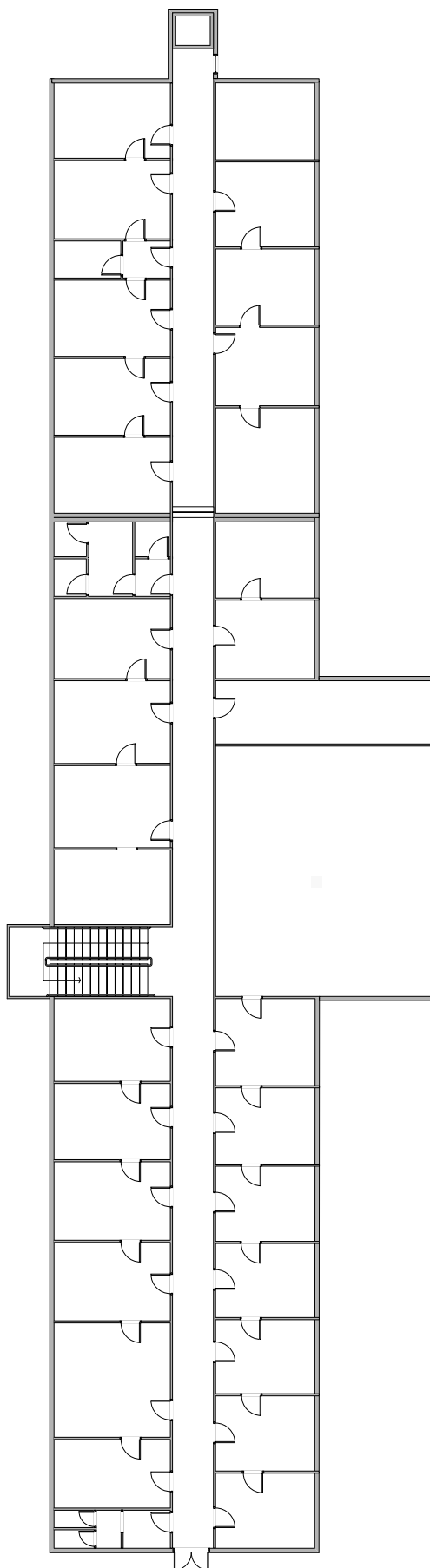

VIROVITIČKO PODRAVSKA ŽUPANIJA ISPOSTAVA ORAHOVICA

Franje Gavrančića 6, Orahovica

TLOCRT LOKACIJE



PROCJENA RIZIKA

VIROVITIČKO – PODRAVSKA ŽUPANIJA, Trg Ljudevita Patačića 1, 33000 Virovitica

VIROVITIČKO PODRAVSKA ŽUPANIJA ISPOSTAVA SLATINA Trg Svetog Josipa 10, Slatina TLOCRT LOKACIJE

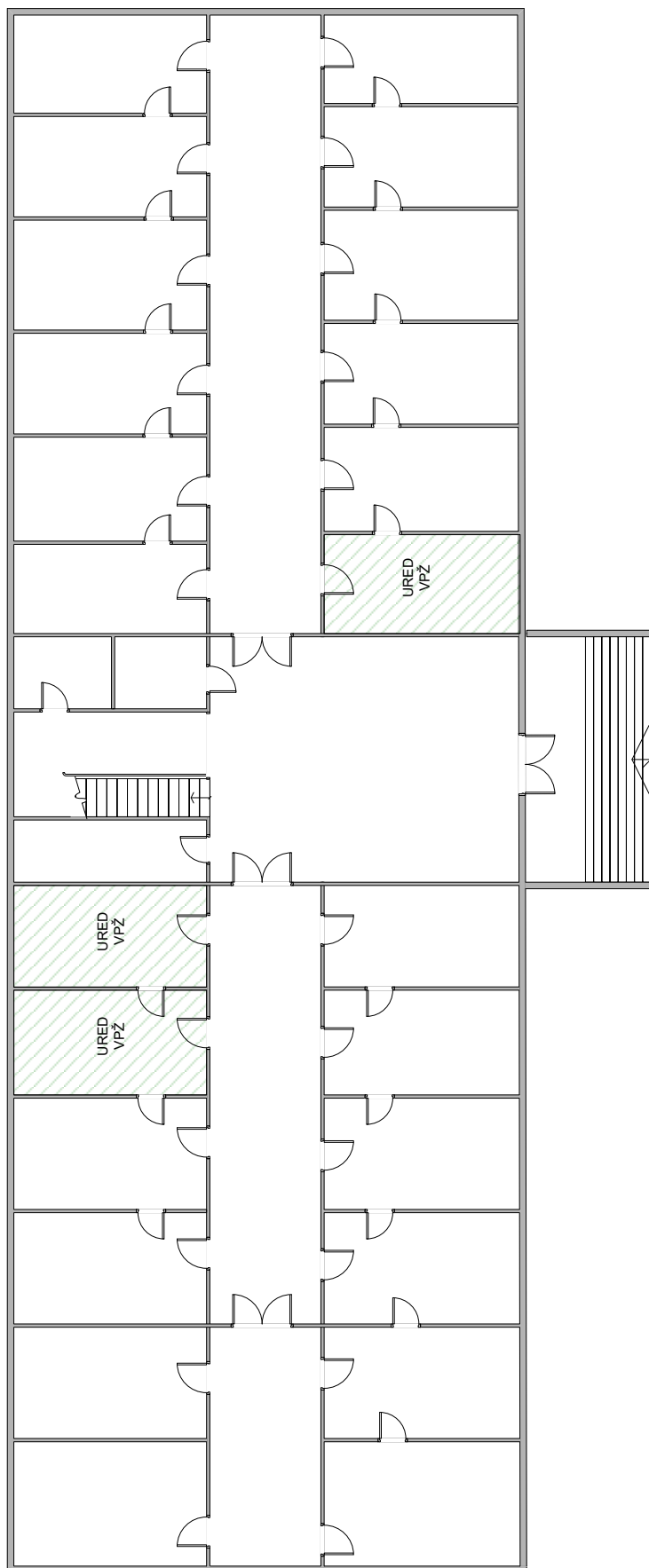

PROCJENA RIZIKA

VIROVITIČKO – PODRAVSKA ŽUPANIJA, Trg Ljudevita Patačića 1, 33000 Virovitica
